令和4年12月10日発行（毎月1回10日発行）

さっぽろ経済

札幌商工会議所
12
December 2022
VOL.760

今月の表紙
地崎道路㈱
斉藤 志音さん

トップの戦略
タケダ製菓㈱
代表取締役社長
武田 晃和 氏

特　集
次世代の北海道経済を担う人材を育成
札幌商工会議所付属専門学校

第38期 正副委員長・正副部会長
就任のお知らせ

北の逸品　ウォレットジャパン㈱　Toilet container WALET-TC20BF
クラブ新鮮組　CREAM&SIP

12 No.760
令和４年 12月10日
2022 December

札幌商工会議所

さっぽろ経済

https://www.sapporo-cci.or.jp/

冬季オリンピック・パラリンピックを札幌で！

札幌商工会議所LINE公式アカウントをぜひご登録ください！
当所事業のご案内や行政機関、会員企業の製品・サービスに関する情報についてお届けします。
「友達登録」はこちらから
ID:@sapporo-cci

Contents

特集

6 次世代の北海道経済を担う人材を育成
札幌商工会議所付属専門学校

10 トップの戦略
受け継がれるお菓子づくりと
時代を見すえた販売戦略
タケダ製菓㈱
代表取締役社長　武田 晃和 氏

2 マンスリーハイライト

13 北の逸品
ウォレットジャパン㈱
Toilet container WALET-TC20BF

22 第38期　正副委員長・正副部会長
就任のお知らせ

今月の表紙
14 わが社の注目株
地崎道路㈱
斉藤 志音さん

写真撮影／㈱A space　佐藤 アキラ

16 専門家からの提案書
採用・生産性・離職の悩みを解決！
五感に訴える新たなオフィス環境づくり②
17 さっぽろサムライ倶楽部
18 会員サービスガイド
20 ビジネスサポートQ＆A　経営
21 〃　法律
25 クラブ新鮮組
CREAM＆SIP
26 新入会員のご紹介
28 information
30 シネマレビュー
31 第38期　新議員紹介
32 読者アンケート／プレゼント

ワタナベグループ
私たちが目指しているのは、「飲・食」のトータルプランナーです。

冷凍機・空調機器・資材総合商社
渡辺食品機械株式会社
本　社　札幌市中央区南1条東4丁目7番地　TEL(011)231-7811
東京支店　東京都墨田区石原1-12-7村上ビル1F　TEL(03)5619-1600

冷凍・冷蔵・空調設備設計・施工
ワタナベ冷機株式会社
本　社　札幌市北区新川西2条1丁目1番10号　TEL(011)766-5451

業務用厨房機器・販売・設計・施工
株式会社厨房ファクトリー
本　社　札幌市中央区南1条東4丁目7番地　（渡辺食品機械本社ビル）
八軒店　札幌市西区八軒10条西11丁目1番41号　TEL(011)633-3611

業務用酒類食品卸販売
ワタショウ株式会社
本　社　札幌市中央区南4条東4丁目1番地　TEL(011)222-4700
物流センター　札幌市中央区南3条東5丁目1番地　TEL(011)222-8800
旭川支店　旭川市新星町5丁目4番7号　TEL(0166)26-5959
小樽支店　小樽市稲穂1丁目1番1号　TEL(0134)21-6500

業務用食肉加工製造・氷製造販売
ワタショウフーズ株式会社
本　社　札幌市中央区南4条東5丁目1番地　TEL(011)272-2983
本社工場　札幌市中央区南4条東5丁目1番地　TEL(011)272-2983

業務用酒類・食品・氷販売
マルショウ株式会社
本　社　札幌市中央区南3条東5丁目1番地　TEL(011)222-0347

総合不動産業
ナベビル株式会社
本　社　札幌市中央区南4条東4丁目1番地　TEL(011)222-0777
ホームメイトFC 札幌真駒内店　札幌市南区真駒内本町5丁目1-8 第5ナベビル2F　TEL(011)581-0777

10.3、6、11、10、17 さっぽろサムライ倶楽部 シリーズセミナー2022

各種経営課題の解決において、それぞれの専門知識を有する士業グループ「さっぽろサムライ倶楽部」のメンバーが講師を務める「シリーズセミナー2022」を開催した。

今年度は「採用と定着」「クラウドを活用した業務の効率化」「労務管理」「人事管理」「ハラスメント対策」をテーマに、リアルおよびオンラインにて開催した。4日間で全8回の講座が開催され、延べ122名が参加した。参加者からは、「業務改善のきっかけを得られ、すぐに取り組もうと思った」「知らない情報が多く参考になった」といった声が寄せられた。

■会員組織部　会員組織課

10.20、21 道産食品輸出商談会「FOOD HOKKAIDO 2022」

道産食品の海外への販路拡大を目的に、海外食品バイヤーとの商談会「FOOD HOKKAIDO 2022」を開催した。

今年度は国内に拠点を持つ海外バイヤー・商社16社を札幌に招聘し、道内食品サプライヤー54社と対面で商談を行った。会場では検温や換気に加え、ブースごとに広く間隔を空け、商談ごとの消毒を行うなど感染症対策を徹底した。

商談件数は2日間で約220件となり、参加企業からは「試食でバイヤーの反応を見ながら商談を進められるのはありがたい」「対面商談は今後も継続してほしい」といった声が寄せられた。

■国際・観光部　食産業・貿易課

10.25 学生と企業によるSNS協働プロジェクト「#SNSノススメ」キックオフミーティング

自社のSNSの運用に対して課題を抱える中小企業を支援するとともに、学生が札幌の中小企業や産業に触れる機会創出・キャリア形成支援を目的とした、学生と企業によるSNS協働プロジェクト「#SNSノススメ」を開始した。本プロジェクトには、企業9社・札幌市内近郊の大学生26名が参加し、参加者全員の顔合わせとして「キックオフミーティング」をオンラインで実施した。

本プロジェクトは来年2月まで実施し、最終日には参加者全員で集まり「成果発表会」を対面で開催する。

■人材確保・開発部　人材確保・活用課

10.25~27、11.1 消費税インボイス制度実務対策セミナー

来年10月に導入されるインボイス制度（適格請求書等保存方式）に対する周知を図ることを目的に、札幌南税務署、札幌南青色申告会連合会、札幌南法人会、札幌南間税会の共催によりセミナーを開催し、4会場計154名が参加した。

当日は、札幌南税務署より、消費税の仕組みやインボイス制度の概要について解説いただいた。またセミナー後には、制度について質問ができる個別相談ブースや、インボイス発行事業者登録の支援の時間を設けた。相談ブースでは30分余り話し込む光景も見られ、参加者の制度に対する関心の高さがうかがえた。

■中小企業相談所　豊平支所

10.26~28 「Japan IT Week 秋」への出展

道外企業からの受注拡大を目的として活動している「札幌商工会議所ニアショア推進協会」は、幕張メッセにて開催された「Japan IT Week 秋 2022 ソフトウェア&アプリ開発展」に出展した。今回は、協会会員4社がブースを構え、自社および協会のPR活動を行った。会期中は各社の開発実績や、対応可能な技術などについて来場者と商談が行われた。

来場企業からは既に具体的な協業の相談を受けていて、今後複数の商談を予定している。

■産業部　IT推進室

10.27~28 eスポーツを活用した新ビジネスモデル構築のための実証実験事業

健康・文化部会は、eスポーツを活用した新ビジネスモデル構築のための実証実験事業として、（社福）栄和会が運営する高齢者施設で「健康ゲーム指導士養成講座」と「eスポーツ体験会」を実施した。

本イベントは、施設内レクリエーションをデジタル化することで、高齢者の認知症予防対策や非接触の交流・健康増進の機会となり得るか、また、高齢者施設へのeスポーツの導入が新しいビジネスモデルとなり得るかを検証することが目的。

1日目の「健康ゲーム指導士養成講座」では、8名の職員が実際に機材に触れながらシニアアクティビティの教育を受けた。2日目の「eスポーツ体験会」では、15名の施設利用者がeスポーツを体験した。

1日目の様子

■産業部　生活・サービス産業課

11.2 我が社の商品売り込み市

販路拡大を目的とした商談会「我が社の商品売り込み市」を開催した。

今年度は、道内外バイヤー11社、道内サプライヤー29社が参加し、79件の商談を行った。菓子・水産加工品等の食料品から生活雑貨等の物品まで、幅広いジャンルの商品が商談対象となった。

参加したバイヤーからは「まだまだ未開拓な商品の提案があり面白かった」という声があり、サプライヤーからは「いろいろなバイヤー企業と商談ができてとても有意義な時間だった」などの感想が寄せられた。

■産業部　生活・サービス産業課

11.5 24（に～よん）ワンコイン商店街

北24条商店街にて、当所札幌駅北口支所と北24条商店街振興組合との共催で「24（に～よん）ワンコイン商店街」を開催した。

当イベントは、各店舗100円か500円のワンコインで目玉商品を販売し、お客さまに気軽に入店いただくことによってワンコイン以外の商品や店内の雰囲気も見ていただくことを目的に実施していて、今年で11回目を迎えた。

当日は天候にも恵まれ、北24条商店街周辺は近隣に住む大勢の家族連れでにぎわいを見せた。

■中小企業相談所　札幌駅北口支所

11.8 観光とまちづくりが創り出すエンターテイメントの未来像

これまでに、東京ドーム取締役兼米国法人社長として日本初のNBAの興行や、マイケル・ジャクソンなどの招聘を実現し、伝説のプロモーターとして活躍されている金沢工業大学虎ノ門大学院教授 北谷賢司氏を招いた講演会を開催し、81名が参加した。

当日は、「観光とまちづくりが創り出すエンターテイメントの未来像」をテーマに、最新のエンタメビジネスについて海外の取り組み事例を中心に、これからの札幌におけるエンターテイメントの未来展望について講話いただいた。

講演する北谷氏

■産業部　IT推進室

11.10 出張型企業説明会

生徒が地元企業への理解を深め、就職を考える契機とすることを目指し、北海道札幌南陵高等学校にて「出張型企業説明会」を開催した。本説明会には、札幌市内に本社を置く企業延べ15社、南陵高校の1

年生約60名が参加した。

当日は企業の採用担当者や経営者など、さまざまな立場の社員による会社説明が行われた。新型コロナウイルスの影響で対面での進路学習行事が減少する中、企業の話を直接聞ける貴重な機会とあって、学生たちは真剣に耳を傾けていた。

■人材確保・開発部　人材確保・活用課

11.10 商店街の未来〈デジタル化〉を考える基調講演会

今後避けては通れない事業者のデジタル化について先進的な取り組み事例や、効果的な補助金等の活用について紹介する「商店街の未来〈デジタル化〉を考える」基調講演会を開催し、市内商店街関係者30名が参加した。

講演する三井氏

基調講演では、京都府長岡京市セブン商店会会長 三井奈美氏を講師に招き、「人の温もりを伝える商店街のデジタル化」と題して講演いただいた。また、事例紹介では、補助金等のベンダー企業でもあるＨＩＳホールディングス㈱ 執行役員常務 長谷川正氏より「補助金を使った小規模事業主のデジタル化」として情報提供をいただいた。

■中小企業相談所　札幌駅北口支所

11.10、11 第36回ビジネスＥＸＰＯ「札幌商工会議所ものづくりコーナー」への出展

北海道最大級の展示会であるビジネスＥＸＰＯ「北海道技術・ビジネス交流会」がアクセスサッポロにて開催され、「札幌商工会議所ものづくりコーナー」に会員企業11社が出展した。

同イベントは、道内の優れた技術や製品を有する企業・大学・支援機関などが一堂に会し、情報交換や技術交流を通じて新たなビジネスチャンスの創出を目指している。

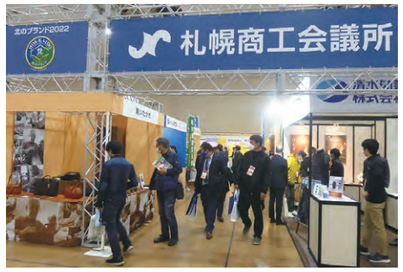

新型コロナウイルス感染対策を講じながらの開催となり、2日間の来場者数は3万2943名となった。

■産業部　地域振興・ものづくり課

11.16～18 「メッセナゴヤ2022」への出展

道外から札幌への企業誘致を目的に、「メッセナゴヤ2022」に出展した。

ブースでは、住宅・不動産部会にて実施している、札幌に初めてオフィスを構える方とビルオーナーをマッチングする「スタートアップ入居応援キャンペーン」のＰＲを行った。3日間で、会場には4万1445名が来場し、当所ブースには約3000名が訪れた。

■産業部　地域振興・ものづくり課

札幌警察官友の会 (公社)北海道家庭生活総合カウンセリングセンターへの寄付金贈呈式

札幌警察官友の会では、犯罪被害に遭われた方や、そのご家族・ご遺族の方が受けた被害の早期回復・軽減へ向けた支援を行っている(公社)北海道家庭生活総合カウンセリングセンターに対し、寄付金の贈呈を行った。

11月15日の贈呈式では、支援活動のさらなる拡充・推進に向けて、加藤欽也会長(札商副会頭)より吉野淳一理事長へ寄付金50万円を贈呈し、同センターより感謝状が手渡された。

左から加藤会長、吉野理事長

特集

次世代の北海道経済を担う人材を育成

札幌商工会議所付属専門学校（CHAMBER ACADEMY:CA）

札幌商工会議所が運営する
「札幌商工会議所付属専門学校（CHAMBER ACADEMY：CA）」では、
地域に根差したカリキュラムで学ぶことができるほか、多くの資格取得も奨励しているため、
毎年高い就職率を達成している。
本特集では、CAの特徴とともに社会で活躍する卒業生の声を紹介する。

ホームページ	Instagram	Facebook	Twitter
https://sapporo-cci.ac.jp/	ca_sapporo	sapporocci.ca	sapporo_ca

SNSでCAの活動を発信中！

〈 ビジネス系専門教育と優れた社会人の育成 〉

CAは、昭和30年の創立以来、商工会議所が運営する全国で唯一の専門学校として、これまでに4万3000名を超える人材を輩出してきた。

全国515、全道42の商工会議所とのネットワークと、札幌商工会議所の会員企業をはじめとする多くの企業との連携は、学生の就職を支援する大きな力となっており、4年連続で就職率100%を達成している（平成31年3月～令和4年3月卒業生実績）。

◆即戦力を養うカリキュラム

❶独自開拓による500件以上の求人でベストな選択をサポート！

❷全道商工会議所とのネットワークによりU・Iターン就職希望にも対応！

❸OB・OGが活躍する企業が集まるCA求人企業合同説明会を開催！

札幌商工会議所のネットワークを最大限に生かし、道内有名企業に参加していただく「CA求人企業合同説明会」を毎年春に実施しており、昨年度は2日間の開催で80社以上の企業が参加した。独自開催のため、企業の方とじっくり話ができる。さらに卒業生が参加する企業もあるので、今の会社に決めた理由や、仕事で生かされている学生時代の体験談などを直接聞くこともできる。

❹会員企業全面協力によるインターンシップで実践力を高める！

札幌商工会議所会員企業の協力のもと、1年生全員がインターンシップを実施する。学生の職業観育成に役立つほか、就職ミスマッチを未然に防ぎ、興味を持っている業界について理解を深められるため、就職活動に役立つ。

❺多種多様な就活関連講座でスキルアップが可能

札幌圏の就職に強い！

北海道内 97%　うち札幌圏 85%

道外 3%

令和4年3月卒業生実績（82名中82名就職決定）	100%
令和3年3月卒業生実績（86名中86名就職決定）	100%
令和2年3月卒業生実績（103名中103名就職決定）	100%
平成31年3月卒業生実績（132名中132名就職決定）	100%

就職先 業種別一覧

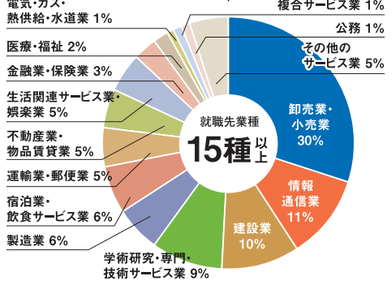

就職先 職種別一覧

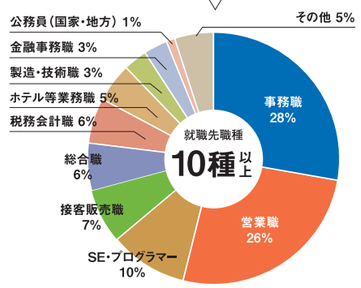

〈 人間力・実務能力を身に付ける4つの学科 〉

金融機関や企業の経理事務を目指す！

経理・事務学科

企業の資金の動きを記録していく簿記を中心に学ぶ。また、税法の知識や事務処理に必要不可欠なオフィスソフトの操作を身に付けるだけでなく、会計ソフトの活用についても学び、企業で活躍できる人材を育成する。

取得目標資格

- 日商簿記検定2級
- コンピュータ会計能力検定試験2級
- Excel®表計算処理技能認定試験2級 ほか

主な就職先

㈱北洋銀行、㈱北海道銀行、北海道信用金庫、JA道央、サッポロウエシマコーヒー㈱ ほか

ホテル・旅行会社など北海道の観光分野を目指す！

北海道観光学科

北海道の文化・食・自然などを自ら体験し、魅力を発信するための知識を身に付ける。また、接遇や英語、簿記についても学び、ホテルや旅行、航空業界など北海道の観光産業で活躍できる人材を育成する。

取得目標資格

- 国内旅行業務取扱管理者試験
- 北海道観光マスター検定
- 日本の宿おもてなし検定中級 ほか

主な就職先

㈱JALスカイ札幌、ANA新千歳空港㈱、野口観光㈱、㈱西武・プリンスホテルズワールドワイド 札幌プリンスホテル、㈱コープトラベル ほか

企業の総合職や経営者を目指す！

情報・マネジメント学科（旧ビジネス情報・営業販売学科）

経営環境が複雑化する中、事業を企画・立案し、遂行できる人材が求められている。IT・経営・財務の知識の取得、ビジネスプランについてのプレゼンテーションの実施に加え、創業支援の専門家による直接指導等により企業経営を担う人材や起業家を育成する。

取得目標資格

- 情報処理技能者試験（ITパスポート）
- Excel®表計算処理技能認定試験1級
- 日商簿記検定3級 ほか

主な就職先

日本アイビーエム・ソリューション・サービス㈱、岩田地崎建設㈱、㈱つうけんアドバンスシステムズ、㈱マイナビ、㈱ジャパンテクニカルソフトウェア ほか

税理士・会計士を目指す！

税務会計学科

簿記の学習を基礎から始め、税理士試験の合格を目指す。また、所得税・法人税なども学び、財政面から企業を支え、健全な成長と発展に寄与する人材を育成する。

取得目標資格

- 税理士試験
- 所得税法能力検定2級
- 法人税法能力検定2級
- Excel®表計算処理技能認定試験3級 ほか

主な就職先

税理士法人むらずみ総合事務所、税理士法人中野会計事務所、税理士法人斉藤税務会計事務所、イオン北海道㈱、大黒自工㈱ ほか

北海道の財界人が講師になる「企業講話」

CAでは平成29年度より、札幌商工会議所の経済界とのつながりを生かし、会員企業より多くの著名な経営者や幹部社員を講師に招いて、企業講話を実施している。

経営者たちの生の声を聞くことで、学生の「問題解決力」や「判断力」、「発想力」などを総合的に向上させ、人間力を高めることを目指している。

なお、企業講話は本校の学生のほか、教員やPTA研修などにも活用してもらうため、高校生や高校教師、保護者にも開放している。

研究科の設置と特待生制度の創設

税理士資格取得を目指す学生が現役の税理士・公認会計士に指導を受け、日々高いレベルの学習に取り組んだ結果、「税理士試験財務諸表論」「日商簿記検定1級」「全経簿記能力検定上級」などの難関資格に合格。

この成果をさらに充実したものにしていくため、税務会計学科では今年度より研究科を設置するとともに、来年度からは新たに「特待生推薦入学制度」も創設する。

◆令和4年度研究科設置

2年課程修了後の学生を対象とし、自身で定めた目標資格取得のため勉強に集中できる環境を提供。

税理士試験科目1名合格！
日商簿記1級3名合格！

◆令和5年度特待生制度創設

【対象】
・「日商簿記2級」「全商簿記1級」「全経簿記1級」のいずれかの資格を有する方
・税理士資格の取得を目指す意欲のある方

豊富な講座と割安な受講料の社会人講座開講中

社会人を主な対象にした「CA社会人講座」を開講している。初級から上級レベルまでを網羅した英会話講座のほか、日商簿記、リテールマーケティング(販売士)、ドローン飛行実績取得などの受験対策講座を幅広く開いている。

今後は新たに講師を募集しながら、内容を趣味・教養分野にも広げ、講座の充実を目指していく。講座の詳細や申込方法については、CAのホームページで紹介している。

情報・マネジメント学科の産学連携の取り組み

情報・マネジメント学科では、㈱HYKとの産学連携のほか、白石区内の飲食店を取材し、タウン誌作成を行っている。札幌市清田区を拠点に菓子類の小売、卸業を展開する㈱HYKとのプロジェクトでは、「スイーツギフト」のニーズ分析をするため、消費者アンケート調査を実施。アンケート分析や、市場リサーチ結果に基づき、新商品のブランディング企画やセールスプロモーション企画を提案。商品企画に必要な情報収集力や分析力、論理構成力、プレゼンスキルの習得を目的とした授業展開を行っている。

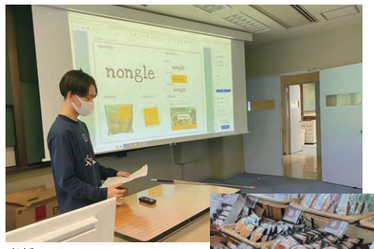

米粉スイーツのブランディング企画プレゼン

ハロウィンパッケージ制作

北海道の経済界で活躍するCA卒業生の会「校友会」

さまざまな分野で活躍しているCAのOB・OGが一堂に会す卒業生の会「校友会」。年代も業種もさまざまな参加者が集まり、お互いの仕事や近況などについて情報交換を行っている。また、名刺交換などを通じて人脈を広げる場にもなっている。

※近年は新型コロナウイルス感染症拡大の影響で中止

自宅からスマホやパソコンで気軽に参加できる！

放課後オンラインオープンキャンパス

忙しくてオープンキャンパスに参加できない方、遠方の方、新型コロナウイルス感染症対策のため外出自粛をしている方などにおすすめです。お気軽にご参加ください。

相談内容について

皆さんの知りたいことに合わせて個別にご対応いたします。
- どんな資格が取れるの?
- 就職先はどんなところがあるの?
- 学費はどれぐらいかかるの?

など、不安に思っていることは何でもお気軽にご相談ください。

OB&OG INTERVIEW

OB&OG INTERVIEW 1

平成6年3月
総合ビジネス学科
(現 情報・マネジメント学科)卒業

札幌トヨタ自動車㈱
藻岩店 店長
蓬田 竜仁さん

札幌市南区南32条
西10丁目1番26号
TEL:011-581-3151

伝統が育んだ人脈を大切にしながらお客さまの人生を豊かにするカーライフをサポート

CAに入学した理由は、取得できる資格の幅広さと就職率の高さです。在学中には販売や営業、経理事務の知識を学び、販売士や簿記の資格を取得しました。ほかにも、ビジネス研修を通じて名刺交換など、基礎的なビジネススキルを身に付けることができました。

現在は、藻岩店の店長として店舗の運営をはじめ、お客さまが安心して車選びをできるような、居心地の良い店づくりを意識しながら日々働いております。また、部下にもやりがいを持って仕事をしてもらえる雰囲気づくりも心掛けています。

この仕事の大きな魅力は、顧客の方から、新しいお客さまを紹介していただき、どんどん人脈を広げていけることです。CAの卒業生は弊社の先輩や部下以外に、お客さまにもいらっしゃるため、CAの長い伝統は、多くの人たちとのつながりを育んでくれるのだと実感しています。この仕事を通じて、改めて人とのつながりの大切さに気付きました。また、単純に自動車を販売するだけではなく、お客さまのカーライフをサポートしていくことで、人生をより豊かにすることができる、やりがいのある仕事だと自負しています。

今後も、車を通してより多くの人の人生を楽しく豊かにし、新しい価値観を提供していくとともに、営業職としてお客さまに寄り添い、喜んでいただくことを大切にし続けていきます。

OB&OG INTERVIEW 2

平成28年3月
システム会計学科
(現 経理・事務学科)卒業

北海道文化放送㈱
総務人事局 総務人事部
宮崎 みちるさん

札幌市中央区北1条
西14丁目1-5
TEL:011-214-5200

CAで学んだ簿記を通じて会社の仕組みを理解しさらなるスキルアップを目指す

高校時代から事務系の仕事を志望していたので、就職に役立つ事務やパソコンのスキルを身に付けるためにCAに入学しました。在学中は、主に簿記の仕訳処理や税金の基礎知識、Office ソフト操作、ビジネスマナーを学び、日商簿記2級や電卓検定1級、建設業経理士2級などの資格を取得しました。

現在は、総務人事部で給与計算、勤怠管理や、社会保険等の各種手続きを担当しています。このほか、社内の何でも屋のような部署であるため、社旗や腕章などの備品を管理したり、弊社マスコットキャラクターを使ったグッズの作成・管理を行ったりもしています。さまざまな法改正に迅速に対応し、幅広く正しい知識が必要となる仕事なので、日々知識を蓄え、必要なときに生かせるように努めています。達成感等といったわかりやすい魅力がある仕事ではないですが、大きなトラブルを起こさず業務を平穏無事に保ち続けることに日々やりがいを感じています。

会社のお金の流れには仕訳や伝票が必須となるため、進行スピードについていくには、仕組みの理解を深めることが求められます。CAで学んだ会計仕訳・伝票処理は事務仕事の基本のため、日々の業務に知識が生かされていると実感しています。

このほか、ビジネスマナー研修も非常に役立ちました。社会人になっても電話応対やメール文章の書き方に戸惑う方がとても多いですが、研修で基礎を学んでいたおかげで苦手意識を克服でき、すぐに実践することができました。

今後は、さらなるスキルアップのため、社会保険労務士など、さまざまな資格の取得に挑戦していきたいと思っています。

トップの戦略 vol.128

受け継がれるお菓子づくりと時代を見すえた販売戦略

タケダ製菓株式会社
代表取締役社長
武田 晃和（たけだ あきかず）氏

昭和47年、札幌市生まれ。平成6年に入社し、職人として従事。
平成22年に代表取締役社長に就任し、現在に至る。

昔ながらの味を受け継ぎ海外へも販路を拡大

タケダ製菓㈱は、昭和39年、札幌市北区新琴似にて創業。以来、南部煎餅をはじめ、北海道産の小麦粉を主原料とした煎餅づくりを行ってきた。武田社長は、平成6年に入社。職人として煎餅づくりに尽力し、平成22年、代表取締役社長に就任した。

「食品関係の卸売会社に勤めていた父と、倶知安の煎餅製造業者の娘だった母が結婚し、その技術を生かして商売を始めようと立ち上げた会社です。父は宮城県出身で、南部煎餅が身近な存在だったという経緯もあります。私は物事を始めるとどこまでも探求する性格で、20年間職人として工場に入っていました」

同社が製造するお菓子は、昔も今も変わらない手づくりの製法にこだわり、一枚一枚に職人の心が込められている。どこか懐かしい昭和の味わいが、60年近くにわたり愛され続けている。

「食品というのは、経営者の思いが届かないといいものはつくれませんよね。現代はオートメーション化が進み、作業は淡々と事務的に行われ、人の心が入りにくい時代。経営者としての思いをつくる人たちに伝えながら、ものづくりを追求することは今も非常に大事なことだと思っています」

職人気質の性格だという武田社長は、先代から受け継いだ味を守り続けることにプライドを持って経営を続けてきた。ところが、平成28年にある転機が訪れた。

「中国で子ども向けのお店を経営している方が、北海道旅行に来られて、コンビニエンスストアで当社の商品を買って食べてくださった。すると、その商品が気に入り『このお菓子をうちの顧客の子どもたちに食べさせたい、PB化したい』というご要望をいただいたのです。私はそれまで当社の商品は高齢者向けのお菓子だと考え、海外や子ども向けという発想はまったくありませんでした。でも、その時ハッと気付かされ、そこから海外への展開が始まりました。守る姿勢から、聞く姿勢へ。お客さまからアイデアをいただいたことは、大きな転機になったと思います」

Key Point 守る姿勢から、聞く姿勢へ お客さまからのアイデアが転機に

社屋と工場には直売所が併設されている

1番人気の石窯焼煎餅は、昔ながらの南部煎餅

海外への輸出は、中国を中心に、韓国、台湾、シンガポール、マレーシア、タイ、アメリカ、フランスへと展開。取引先との交渉から契約書の締結、船の予約、コンテナの手配など、自社でも行っている。

令和の時代感覚で〝昭和〟をプロデュース

昔ながらの味わいが楽しめる同社のお菓子。時代とともに変わってきた要素はないのだろうか。

「煎餅そのものより、パッケージが変わってきました。また、お客さまの認識も変わってきていますね。当社の商品は非常に渋いチョイスですが、ターゲットは若い年齢層にシフトしています。スーパーなどで需要が増えているのが、30～40代の主婦の方々。その層に向けた商品開発を行っています」。パッケージを見ると、レトロ感あふれるデザインが印象的だ。「古いものから新しいものを見つけるのが、今の消費者。令和の時代感覚で〝昭和〟をプロデュースしていくのはひとつのトレンドだと思います」と武田社長は言う。

社長室の壁には創業以来の社訓「経営者の五感―正義感、使命感、責任感、危機感、幸福感／六力―知識力、判断力、説得力、行動力、包容力、忍耐力」が掲げられている。では、経営する上で大切にしていることは何だろうか。

「やはり日々粛々と仕事に取り組むということでしょうか。当社のお菓子づくりの強みは、やはり品質、そして供給力。そのためには、お客さまとの信頼関係が非常に重要だと思っています。私たちがつくっているのは、いつも身近で手頃なおやつ。それは、ずっとルーティン、終わりのない仕事です。ただし、保守的な仕事こそ守っているだけではダメで、攻めるところはしっかりと攻め、新たなニーズを拾い上げていくような経営をしていきたいと思っています」

同社の売り上げの割合は、道内60％、道外30％、海外10％。海外との取引は、中国のゼロコロナ政策によるロックダウンの影響を受けたが、武田社長の視点はその先を見ている。

「今の円安傾向がどこまで続くか分かりませんが、やはりインバウンドに向けた商品構成をつくっていきたいですね。国内での販売を強化し、それが海外へ広がっていけばいいなと思っています。海外で売るには、国内でしっかり売らなければダメ。国内で信頼される商品だから、海外でも販売できるのです」

Information

タケダ製菓株式会社

住 札幌市北区新琴似12条6丁目8-2
TEL 011-761-4669
社 40名（パート含む）
WEB http://www.takedaseika.jp/

会員企業がこだわりを持って開発した製品を認証する「北のブランド」。その「逸品」の誕生についてご紹介します。

北の逸品

North Brand 2022

Toilet container WALET-TC20BF

誰一人トイレを我慢させない！ バリアフリー対応 高機能水洗トイレユニット

認証製品の特長

「WALET-TC20BF」は、ISO国際規格に基づきオリジナル製作された、コンテナ型の移動式トイレユニット。男女別個室トイレに加え、ユニバーサル個室トイレ（オールジェンダー対応）や、仮設トイレでは珍しいオストメイト洗浄台を設けたことで、身障者や子ども連れの方から、人工肛門・人工ぼうこうの方まで安心して利用することができる。

洋式トイレには、温水洗浄便座を標準装備。室内は断熱パネル入りのため、盛夏期や厳冬期でも外気温の影響を受けず快適に利用できる。また、感染防止対策として、室内全体に光触媒のコーティングを施している。

同製品はコンテナ規格（20フィート）のため、全国どこでも簡単に輸送・設置が可能。さらに、シンプルな構造にこだわって製作しているため、業者によるメンテナンスも簡単に行える。

認証POINT

従来品の技術を生かした上で、新たにユニバーサルブース（バリアフリー化）およびオストメイト洗浄台を設置。また、北海道特有の気候を考慮し、寒冷地仕様にしている。

開発の背景

空港や駅、学校などの公共施設はトイレ整備が飛躍的に進んでいるが、野外イベント会場や被災地に設置される仮設トイレはいまだに和式が大半で衛生面・安全面等にも多くの問題を抱えていた。特に、身障者やオストメイト洗浄台を必要とする人から、行き先のトイレ環境が整っていなかったので足を運ぶのを諦めたという声が多くあったため、「誰もが安心して利用できる、移動式の屋外仮設トイレを普及させたい」という思いから設計・開発に着手。さまざまなイベントや災害時での避難所支援を通し、その都度利用者から意見を取り入れて改良を重ね、完成した。

企業からのメッセージ　代表取締役社長 遠藤吉勝氏

「いついかなるときも、誰もが我慢せず安心してご利用いただけるトイレの普及を目指しています。トイレ環境でお困りの際は、お気軽にお声掛けください」

企業DATA

ウォレットジャパン㈱
札幌市手稲区新発寒4条6丁目11番21号
代表取締役　遠藤吉勝
TEL:011-624-7356
https://walet-tc.jp/

販売価格・販売先

弊社ホームページ「お問い合わせフォーム」
または電話・メールにてお問い合わせください。

札幌商工会議所認証
北のブランド

北のブランド公式ホームページ
https://www.sapporo-cci.or.jp/north-brand/

お問い合わせ　札幌商工会議所 国際・観光部 食産業・貿易課
TEL: 011-231-1332

生産性向上支援訓練のご案内

労働生産性が向上！
仕事の効率化を促進！
大幅なスキルアップ！

会社のため、自分のため、
発揮できる能力を磨くことで
将来のレベルアップにつながります。

生産性向上支援訓練は企業が生産性を向上させるために必要な知識などを習得する職業訓練です。
ポリテクセンター北海道では、生産性向上支援訓練を北海道内各地で開催し、中小企業等の在職者の皆様（※）の企業の様々な課題の解決や現場力の強化を全力でお手伝いします！　※事業主の指示を受けた在職者の方に限ります。

お申込み受付中コース

番号	コース名	開催日	定員（人）	受講料（税込）	受講申込期限日
札34	中堅・ベテラン従業員による組織の活性化のための相談技法	2/15（水）	30	3,300円	1/11（水）
札35	企業内でIT活用を推進するために必要な技術理解	2/24（金）	30	3,300円	1/20（金）
札36	ビッグデータ活用	3/7（火）	30	3,300円	1/31（火）

※詳細についてはホームページに掲載しております。

今月のおすすめコース

札36　ビッグデータ活用

ビッグデータとは、管理したり分析したりすることが困難な大量のデータ群のことで、データ形式や種類は様々です。しかし、IT 技術の発展により、ビジネスへの活用が可能になってきました。当コースでは、ビッグデータから必要な情報を抽出し、選定する方法を理解することで、ビジネス展開するための知識習得を目指します！

【生産性向上支援訓練に関するお問い合わせ】生産性向上人材育成支援センター
TEL：011-640-8828　FAX：011-640-8958
MAIL：hokkaido-seisan@jeed.go.jp
URL：https://www3.jeed.go.jp/hokkaido/poly/biz/hl52qs00000adebg.html

ポリテクセンターのご案内

ポリテクセンターは厚生労働省所管の公共職業能力開発施設です。**求職者の再就職を支援**するための職業訓練（離職者訓練・求職者支援訓練）や、ものづくり分野を中心とした**中小企業等で働く方々の知識・技能の習得**のための職業訓練（在職者訓練）、また、**人材育成等の支援**（生産性向上支援訓練）などを行っています。

※詳しくはホームページをご覧ください。　URL：https://www3.jeed.go.jp/hokkaido/poly/

独立行政法人高齢・障害・求職者雇用支援機構北海道支部
北海道職業能力開発促進センター
ポリテクセンター北海道

ハロートレーニング
急がば学べ

【ポリテクセンター北海道】で検索！

地崎道路株式会社

北海道支店 工務部 空港事業課

斉藤 志音 さん

岩見沢市出身。岩見沢農業高校卒業後、令和2年4月入社。入社当時から北海道支店 工務部 空港事業課に所属。趣味は道内をドライブすること。

【会社概要】
昭和43年創立以来、高速道路をはじめとする道路、空港、港湾などの公共施設、宅地造成、水道、レジャー施設、公園など数多くの社会インフラの構築を行う。また、北海道の玄関口である新千歳空港の維持・除雪事業など幅広い事業活動を通じて、豊かな生活環境の整備に貢献している。

【北海道支店所在地】
札幌市中央区南3条西10丁目1001番地5 福山南三条ビル8階

【TEL】011-231-2701

作業を安全かつスムーズに進めることで人々の暮らしを支え続ける

―現在の担当業務について教えてください。

主に、新千歳空港で従業員に指示を出しながら作業進行の指揮をとるほか、写真管理や終了後の書類作成・提出までを担当しています。また、その日に行う作業予定の日報作成や、空港へ立ち入るための特別な申請業務などの事務作業、冬期には除雪作業に携わる全ての従業員に指示を出す業務にも従事しています。

―入社のきっかけは。

高校では3年間造園を学び、造園業への就職を考えていましたが、先生からの推薦で当社の新千歳空港の現場見学会に参加しました。その際に、一つの現場でも多くの工種があることを知りました。また、365日航空機を安全に運航させるため、一生懸命な先輩社員たちの姿に魅力を感じたことや、もともと好きだった空港や飛行機に携わる企業で、私も一緒に働きたいと思い入社を希望しました。

―実際に現在の仕事に就いてみて、感じたことや新たに発見したことを教えてください。

初めて現場業務を担当した際、現場の知識と同じくらいコミュニケーションも大切だと実感しました。施工管理職は、従業員に指示を出して、現場業務を安全かつスムーズに進めることはもちろんですが、従業員の体調管理にも気を配る必要があります。従業員が不安な気持ちを抱いていたり、体調が悪い中で作業を行ったりすると、事故を起こしてしまう可能性があります。そのため、小さな変化にも気付けるよう、普段から積極的にコミュニケーションを図ることを心掛けています。

―担当業務の面白さ、やりがいはどのようなところにありますか？

今年の9月に入社後初めて現場代理人として帯広と旭川空港の現場を経験しました。作業自体は新千歳空港で2年間担当していたものの、現場代理人としての業務は全てが初めてだったため、発注者に作業内容を詳しく説明するなど大変なことも多かったです。しかし、作業終了後に書類の検査を終え合格をもらったときには達成感を得ることができ、とてもうれしく感じました。

―今後の目標を教えてください。

これまで道内の民営7空港のうち、新千歳、女満別、旭川、帯広の4空港の維持管理業務を行ったことがあります。今後機会があれば、残りの3空港でも作業を行い、道内7空港制覇を目指したいです。また、女性の現場職員も少しずつ増えてきているため、女性のみの現場も経験してみたいです。

2022年4月に発足した野球同好会

女性ならではの発想で働きやすい職場環境を目指すとともに、女性社員のさらなる活躍と人材確保・育成を目的に2021年4月に発足した女性部会「SMILE ROAD」

―この仕事を目指している人に向けてメッセージをお願いします。

空港現場という一般の人では立ち入ることのできない場所で、施設の維持修繕を行い、航空機の安全を守るとてもやりがいのある仕事だと思います。空港や飛行機が好きな方は、ぜひ一緒に働いてみませんか。

■工務部 空港事業課 中村竜兵主任インタビュー

―斉藤さんの仕事ぶりと今後期待することを教えてください。

施工管理はもちろん、空港内で作業をするには多岐にわたる関係部署との調整を行わなくてはならないのですが、斉藤さんは担当職員として作業が円滑に進むよう完璧にこなしています。また、どんな仕事でも最後まで責任をもって取り組み、周囲からも信頼されています。今年度においては旭川、帯広空港で現場代理人として従事し、自信につなげたことと思います。今後の活躍にますますの期待を寄せております。

―御社の取り組みについて教えてください。

当社は新千歳空港の維持・除雪事業のほか、舗装工事をメインに人の暮らしを支え、命を守る基盤である「道路」の維持・補修を担っております。舗装技術の革新により、持続可能な社会の実現、国連によるSDGs達成に向けた環境負荷軽減への貢献が大いに期待されており、当社においても都市部のヒートアイランド現象を抑制する遮熱性舗装・保水性舗装や、舗装の長寿命化・ライフサイクルコスト縮減への貢献としてコンクリート舗装に積極的に取り組んでおります。

また、恵庭市に開設した研修センターを活用した若手、中堅、マネジメント全ての年代への研修プログラムの実施、女性の積極的な採用および管理職への登用、健康経営の導入を通じ「人への投資」を強力に推進し、多様性を尊重した働きがいのある職場環境づくりに取り組んでいます。

斉藤さんと中村主任

＼専門家がビジネスに役立つアドバイスをいたします。／

専門家からの提案書

採用・生産性・離職の悩みを解決！五感に訴える新たなオフィス環境づくり

第2回　**仕事がはかどるオフィス**

イズコーディネートオフィス
代表
鈴木 いずみ氏

TEL　090-8272-6071
e-mail　info@izu-office.net
URL　http://www.izu-office.net

オフィス環境コーディネーター、オフィス環境診断士、健康経営アドバイザー
インテリアコーディネーター、経済産業省中小企業119派遣専門家

映画配給会社で宣伝営業を担当、欧米映画のインテリアに強く影響を受ける。ミニシアタープロデュースを担当した事をきっかけに、空間コーディネートを生涯の仕事にすると決め資格取得。1995年独立開業、2016年より【札幌圏の中小企業をオフィス環境で良くする事業】を開始し現在に至る。

「社内が雑然としていて、何から手を付けて良いかわからない」という社長を訪問しました。執務室の壁には、予定表、カレンダー、ポスター（期限切れのものもあります）などが隙間なく貼られており、社員の机には、書類や郵便物、伝票などが積まれていました。「探し物が多い社員はいらっしゃいませんか?」と質問してみると社長の答えはYESです。日々の忙しさに整理整頓が後回しになってしまう気持ち、とても良くわかります。

ある試算によると、社員が探し物に費やす時間は1日で20分から30分、年間では150時間にも上ると言われています。1日8時間労働に置き換えると実に19日間にもなり、企業にとっては大きなコストになります。

1. 視覚の情報整理で生産性アップ!

学生が就職先を決めた理由の調査によると、第1位「社会貢献度」、第2位「将来性」に続き、第3位には「オフィスの雰囲気」という結果が発表されています（ディスコキャリタスリサーチ2020）。雑然とした社内は、そこで働く社員だけではなく、企業訪問の学生や顧客にも見られていることを意識していただきたいです。

第1回目で、五感のうち80%が視覚からの情報とお伝えしました。視覚からの情報に脳は影響を受け、情報量が多いと脳のメモリを消費してしまい疲れてしまうのです。毎日見慣れると当たり前になってしまいますが、壁は視界に入る面積が大きく影響力があります。そこで、すぐに実感できる壁の整理整頓法をお伝えします。

- 掲示物を貼る壁を限定する
- そこに貼る必要のあるものだけを貼る

必要な情報だけに囲まれ仕事ができるようになると、時間と気持ちに余裕ができ、コミュニケーションも活発になり良い循環へつながっていきます。

2. 五感に訴えてコミュニケーションUP

前述を踏まえた上で、提案例をご紹介します。フリーアドレス化を前提に社員にアンケートを実施、希望を取り入れリフォームとなりました。

Before
- 社内が雑然としていて通路も狭い
- 会議室が1つしかなく使用できないことが多いうえ、オンライン用の席もない
- 女性専用トイレがない

After
- 使っていない物を撤去し（収納、造作棚など）、動線をすっきり
- フリーアドレス席は向きを変え3カ所設置
- ハイカウンター席設置
- オンラインブース・女性専用トイレ設置

「フリーアドレス席のどこかでいつも少人数の打ち合わせが進むようになった。部屋の奥まで見渡せるようになったことで社員同士、社員とパート社員が声を掛け合いやすくなりコミュニケーションが活性化、整理整頓が習慣化した」と喜びの声がありました。こちらの企業は2020～2022年までに5名の新卒生を採用、定着率も100%です。

さらに、女性トイレには大きな鏡、小物棚を設置。「安心してトイレを使えるようになった」と感想をいただきました。

ほかに、嗅覚に訴える香り（天然精油のアロマ）、聴覚に訴える環境音楽などを作業に差しつかえない程度に導入することも、社員満足度や生産性向上に役立ちます。

来月も五感に訴えるオフィス環境づくりのヒントをお伝えいたします。

住　札幌市中央区南１条西13丁目317-３
フナコシヤ南１条ビル６階
TEL　011－211－0395
WEB　https://ks-stella.com

ステラ綜合法律事務所
代表
弁護士
佐藤 光太さん

個人法務から企業法務まで。クライアントの利益のために戦う法律事務所。

相続や離婚、交通事故など身近で起き得る法律問題から、債権回収やM&A、労働問題に代表される企業法務を、事案に応じた最善のリーガルサービスで解決に導きます。ステラ綜合法律事務所の最大の強みは「戦う弁護士であること」です。ご依頼のクライアントの利益や権利を守るために、準備を怠らず、これまで培ってきた経験や交渉術で、期待以上の成果を上げられるように、日々研さんを重ねています。

Q 掲示板サイトに会社の誹謗中傷の書き込みがあり、削除したい場合はどうしたらいいですか?

A ネット上の誹謗中傷は投稿者が誰かもわからず、内容が虚偽であったとしても、そのまま放置され自然に消えることはありません。また、悪評が広まることで商品販売、求人活動においても不利益を被るケースがあります。当事務所では、急増するインターネットトラブルにも多くの実績がありますので、お悩みの方は一度ご相談ください。

Q 弁護士の顧問契約はどのような内容でしょうか?

A 目まぐるしく移り変わる社会情勢の中、企業の予防法務は当たり前の時代になりつつあります。当事務所では内容に応じて４つの顧問プラン（月額３万３０００円～）を用意しています。日々の法律相談から契約書類のリーガルチェック、債権回収時の内容証明など、クライアントの要望に合わせ、オーダーメードでの顧問契約も可能です。

さっぽろサムライ倶楽部

Sapporo Samurai Club Vol.70

皆さまのお悩みを解決に導く札幌商工会議所会員の
士業・専門家集団『さっぽろサムライ倶楽部』の登録メンバーをご紹介！

さっぽろサムライ倶楽部　検索

https://sapporo-samurai.com/

住　札幌市中央区南９条西５丁目１-15
SAKURA-S9 H室
TEL　011－596－8965

假屋崎禎久税理士事務所
所長
税理士
假屋崎 禎久さん

企業の頼れるお金のホームドクターとして。

企業が健全に経営を行うためには資金の円滑な還流が大切です。假屋崎禎久税理士事務所では、クライアントの持続的な発展のために会計、税務を中心に、会社設立、給与計算、資金繰り相談、インボイス導入、保険加入、相続、ＦＰ業務など企業経営にまつわるさまざまな業務を請け負っています。また労務や法務といった案件に関しても、幅広いネットワークから提携事務所のご紹介も行っています。

Q 下請業者がインボイス発行事業者にならなかった場合、どう対処すれば良いでしょう?

A インボイス制度を契機に、仕入先や取引条件を見直すこと自体は問題ではありません。インボイスの導入にあたっては、小規模事業者のための種々な負担軽減策や猶予措置があります。２０２３年度の税制改正なども踏まえながら、協議のうえ双方が納得のいく交渉が必要になります。弊社ではインボイス制度に関するご相談も多く承っていますので、お困りごとがありましたら一度ご相談ください。

Q 資金繰りのために融資を受けたいと考えているのですが…

A 健全な企業経営のためには、短期運転資金と長期資金のバランスが大切と考えます。融資を受ける場合は、何に使うか？なぜその金額か？返済計画は適正か？を考える必要があります。弊社では金融機関向けの企業財務診断報告書や借入返済シミュレーションなどを立案し、企業の資金繰りのサポートも行っています。

会員サービスガイド

サイト二次元バーコード

当所が各レジャー施設や宿泊施設、医療機関との間で提携し、会員事業所の代表者や従業員、そのご家族さま向けにご提供している優待・割引サービス「会員サービスガイド」のご案内です。

大倉山展望台・リフト

住 札幌市中央区宮の森1274
URL https://okurayama-jump.jp/facility/jump/
TEL 011-641-8585

券　種	一般料金	優待料金
大人（中学生以上）	1,000円	800円
小人（小学生以下）	500円	400円

※ジャンプ大会、公式練習日はご利用できません。
※悪天候により運休となる場合がございます。

さっぽろテレビ塔

住 札幌市中央区大通西1丁目
URL http://www.tv-tower.co.jp
TEL 011-241-1131

券　種	一般料金	優待料金
大人（高校生以上）	1,000円	900円
小学生・中学生	500円	400円

●中学・高校生については、学生証の提示が必要です。
●展望台入場券の販売は、閉館時間の10分前まで。
●幼児（未就学児）の入場料は無料です。

札幌市円山動物園

住 札幌市中央区宮ヶ丘3-1
URL http://www.city.sapporo.jp/zoo/
TEL 011-621-1426

動物園センター総合案内（正門そば）にサービス利用券をご提出で
オリジナルグッズプレゼント

※入園料【大人】800円【高校生】400円
※中学生以下は無料。
※札幌市在住の70歳以上の方は、公的機関発行の身分証明書（原本）の提示で無料。

札幌もいわ山ロープウェイ

住 札幌市中央区伏見5丁目3-7
（山麓駅 4F 乗車券売り場窓口）
URL https://mt-moiwa.jp/
TEL 011-561-8177

券　種	一般料金	優待料金
大人（中学生以上）	2,100円	1,900円
小人（小学生以下）	1,050円	950円

※悪天候や整備点検のため急遽運休となる場合がございます。
※18時以降は混雑が予想されます。時間に余裕を持ってお越し下さい。

サンピアザ水族館

住 札幌市厚別区厚別中央2条5丁目7-5
URL http://www.sunpiazza-aquarium.com/
TEL 011-890-2455

券　種	一般料金	優待料金
大人（高校生以上）	1,000円	900円
小人（3歳～中学生）	400円	360円

※優待券1枚につき1名利用可

ノースサファリサッポロ

住 札幌市南区豊滝469-1
URL https://www.north-safari.com
TEL 011-596-5300

優待割引	大人 100円引き
	小人 50円引き

※休園日：2022年12月1日～2023年1月4日予定

北海道博物館（総合展示）

住 札幌市厚別区厚別町小野幌53-2
URL https://www.hm.pref.hokkaido.lg.jp
TEL 011-898-0466

券　種	一般料金	優待料金
大人	600円	500円
高校・大学生	300円	200円

●中学生以下、65歳以上、身体に障がいがある方は無料
●高校生は毎週土曜日・こどもの日・文化の日は無料
●他割引との併用不可

野外博物館　北海道開拓の村

住 札幌市厚別区厚別町小野幌50-1
URL https://www.kaitaku.or.jp/
TEL 011-898-2692

券　種	一般料金	優待料金
大人	800円	700円
高校・大学生	600円	500円

●中学生以下、65歳以上、身体に障がいがある方は無料
●高校生は毎週土曜日・こどもの日・文化の日は無料
●他割引との併用不可

豊平館

住 札幌市中央区中島公園1-20
URL https://www.s-hoheikan.jp
TEL 011-211-1951

券　種	一般料金	優待料金
観覧料	300円	270円

●中学生以下は無料
●他割引との併用不可

札幌国際スキー場

住 札幌市南区定山渓937番地先
URL https://www.sapporo-kokusai.jp
TEL 011-598-4511

券　種		一般料金	優待料金
1日券	大人	4,800円	4,500円

※ハイシーズンのみ（2022/12/1 ～ 2023/3/31）
※未就学児童は無料です。
※上記以外の券種の料金は定価です。

さっぽろばんけいスキー場

住 札幌市中央区盤渓410
URL https://www.bankei.co.jp
TEL 011-641-0071

※小人は中学生以下

券　種		一般料金	優待料金
4時間券	大人	3,900円	3,600円
	小人	2,700円	2,500円
6時間券	大人	4,300円	4,000円
1日券（オープン～22:00）	大人	4,700円	4,400円
	小人	3,200円	3,000円
12回券	大人	4,000円	3,700円
	小人	3,400円	3,200円

札幌藻岩山スキー場

住 札幌市南区藻岩下1991
URL https://www.rinyu.co.jp/moiwa/
TEL 011-581-2518

券　種		一般料金	優待料金
回数券（12回）	大人	4,000円	3,700円
	小人	3,000円	2,700円
7時間	大人	4,100円	3,800円
	小人	2,900円	2,700円
5時間	大人	3,500円	3,200円
	小人	2,900円	2,700円

Fu's snow area

［藤野野外スポーツ交流施設］
住 札幌市南区藤野473-1
URL https://www.fujino-yagai-sports.jp/winter
TEL 011-591-8111

券　種		一般料金	優待料金
12回券	大人	2,500円	2,250円
	小・中学生	2,000円	1,800円
4時間券	大人	2,200円	1,980円
	小・中学生	1,700円	1,530円
1日券	大人	3,000円	2,700円
	小・中学生	2,400円	2,160円

※リフト券（ICカード）保証金500円が別途必要です。

ニセコひらふ 泉郷レンタルコテージ

住 虻田郡倶知安町ニセコひらふ5条4丁目1番25号
URL https://www.izumikyo.co.jp/
TEL 0136-23-3301

会員割引コース　通常価格より5%割引

利用人数	通常料金
1棟2～8名	19,580～95,920円

※優待サービス適用除外期間：S期間（GW、夏・冬季繁忙期など）はホームページでご確認ください。
※お支払い時、倶知安町の条例で定められた宿泊税（宿泊料金の2%）を別途徴収いたします。

ニセコアンヌプリ国際スキー場（専用券）

住 虻田郡ニセコ町字ニセコ485
URL https://www.annupuri.info
TEL 0136-58-2080

券　種		一般料金	優待料金
5時間券	大人	4,900円	4,700円
8時間券	大人	5,400円	5,200円
ナイター券	大人	2,600円	2,500円

※割引対象期間：2022/12/17～2023/3/19
※ナイター期間：同上

サホロリゾートスキー場

住 上川郡新得町狩勝高原
URL https://www.sahoro.co.jp/
TEL 0156-64-4121

券　種		一般料金	優待料金
リフト・ゴンドラ1日券	大人	6,600円	6,100円
	子ども・シニア	5,280円	4,780円

※子どもは4歳から小学生まで、シニアは60歳以上が対象です（窓口に年齢を証明できるものをご提示ください）。
※優待期間：2022/12/24～2023/3/5

●ご利用方法●【提示場所：各施設販売所窓口】【有効期限：各施設のシーズン終了まで】

①右記サービス利用券を切り取り、またはHPに掲載の利用券を印刷の上、必要事項をご記載いただきご利用ください。原則は利用者１名につき利用券１枚必要です。複数名がご利用の場合は、コピーしてお使いください。
（施設によっては１枚のご提出で複数名対応可能な場合もあり）
②会員番号不明の場合は当所までご連絡ください。
③会員事業所の代表者はもちろん、従業員とそのご家族までお使いになれます。
④本券に各施設の割引後利用料を添えてご利用ください。

【お問い合わせ先】会員組織部 会員サービス・広報課
TEL：011-231-1318　FAX：011-231-5591
E-mail：service@sapporo-cci.or.jp

札幌商工会議所 会員サービスガイド
サービス利用券（　月　日 使用）

会員番号（事業所コード）	
貴社名	

※連絡先：011-231-1318（会員サービス・広報課）

著者Profile
税理士・中小企業診断士　知野　福一郎
第四銀行本店貸付第１課次長にて退職後、昭和47年７月に事務所を開設。
会計事業をはじめ、事業承継、M&A、相続対策などあらゆる面で中小企業の相談に応じている。
札幌商工会議所中小企業相談所専門相談員
税理士法人知野・寺田会計事務所　札幌市中央区北１条西２丁目北海道経済センター　011-251-5631

テーマ

ベースアップの耐性を考える 昇給はなにを基準とすべきか

Q 食品販売業です。物価の上昇を考えると来年はいくらベースアップした方が良いのでしょうか。

A 1 給与を上げないと退職されます

給与水準を検討する視点はいくつかありますが、まず1つとして生活水準の維持向上の視点が必要です。経営者は、従業員が安心して家族と生活を維持し、仕事に専念できるような賃金を支払う義務があります。また、一生懸命努力している人にはより多く昇給し、働くことへのインセンティブを上げてあげるという配慮も必要です。一方、会社自体の支払能力がどの程度あるか把握することも重要です。支払能力を超える人件費負担は企業の持続的成長が困難になり、結果的に雇用が継続できなくなってしまうという懸念も出てきます。

このような状況の中で、最もいま留意すべき点は、今後さらに人手不足が進行していくと、少しでも給与の高い企業を目指して転職してしまう流れが急激に加速することです。転職を躊躇していた日本の雇用者が、雪崩を打って給与水準の高い企業へ移動していくことも予想されます。政府の重点施策としてリスキリング（学び直し）が目玉政策に取り入れられていますが、従業員がこの制度を利用してスキルアップし、技能に応じて転職していくという政策が導入されたと考えるべきでしょう。

2 労働分配率を基準とする

このような中で、自社の適正な人件費はいくらか、どこまで耐えていけるかの目途をつけながら対策を講じていくことが重要です。そこで、このための指標として重要視されているのが労働分配率です。この計算は、下の算式で簡単に計算することができます。

まず1人当たりいくら稼いでいるかの計算が付加価値（表1）であり、その中からどのくらいを人件費として支払っているかの割合が労働分配率（表3）です。

企業全体の年間の稼ぎ高である付加価値額を人数で割ると、従業員1人当たりが稼ぎ出した儲けの額を示すことができます。表2で見られるように、コロナの直撃を受けた小売業や飲食宿泊業はもともと稼ぎ高が少ない業種のため、受けた衝撃はものすごく大きかったと考えられます。

さらに、その付加価値額のうち何%が人件費に回ったかを示す指標が労働分配率ですが、表4で見ると資本金1000万円未満の小企業では86%、1億円以下の中小企業でも80%が人件費として支出されているため、これ以上の人件費負担は限界に達していると言わざるを得ません。この人件費の中には役員報酬も入っていますが、札幌市における中小企業の社長の報酬は、平均で年1100万円程度であり、これを上回る報酬は、節税目的の増額分だとして若干調整する必要があります。

しかし、いずれにしても中小企業では生産性向上による付加価値増加が無ければ、現在目標とされている3%のベースアップは極めて困難でしょう。

表1　付加価値額の計算
加算方式（日銀方式）

経常利益	付加価値
人件費	
家賃地代	
租税公課	
支払利息	
減価償却費	

※人件費には役員報酬、福利厚生費も含む

表2　中小企業の業種別
1人当たり年間付加価値額
令和2年　法人企業統計

科目	金額
建設業	675万円
製造業	520万円
情報通信事業	563万円
運輸業	520万円
卸売業	624万円
小売業	475万円
飲食宿泊業	294万円

表3　労働分配率の計算

$$\frac{\text{人件費総額}}{\text{付加価値額}}\ (\%)$$

表4　資本金規模別人件費

資本金10億円以上	57.6%
資本金1,000万円以上～1億円未満	80.0%
資本金1,000万円未満	86.5%

令和２年財務省資料

著者Profile
弁護士　柴﨑　泰斗
平成20年に橋本・大川合同法律事務所に入所。以来、道内の上場企業や中小企業等、数多くの企業の労働問題や債権回収、M&A、企業再生事件など、企業を取り巻くさまざまな法律問題の解決に携わっている。
札幌商工会議所中小企業相談所専門相談員。
弁護士法人橋本・大川合同法律事務所　札幌市中央区北４条西20丁目１-28　011-631-2300

テーマ

従業員による不正行為

Q ある従業員が売上金を横領しているのではないかという疑惑が出てきました。これから本人に話して問い詰めようと思っていますが、気を付けることはありますか？

A 現時点ではまだ疑惑に過ぎないようですが、単なる疑惑の段階で本人を問い詰めても容易に言い逃れをされてしまう恐れがあります。不正が疑われるときには、まずは言い逃れができないよう、なるべく客観的な証拠を集めるところから着手したほうがよいでしょう。

また、従業員による不正が発覚した際には、①解雇や退職勧奨など、労働法的な観点からどのようにするかという問題、②横領された金額をどのように従業員に弁償させるかという債権回収の問題、③当該横領事件について刑事的な処罰まで求めるかという問題をそれぞれ考える必要があります。

Q 労働法的な観点からは、どのようなことに注意する必要がありますか？

A 労働法的な観点でいうと、横領を理由として解雇したものの、横領の証拠が不十分として解雇が無効となった裁判例が多数ありますので、手続・認定は慎重に行う必要があります。もし、事情聴取の際に従業員が横領行為を認めたときは、証拠化のために誓約書・顛末書等、文書化させましょう。従業員が横領の事実を認めない場合であっても、初期段階の従業員の弁解を証拠化しておく必要がありますので、いずれにしても顛末書の提出を求めましょう。初期供述を保存しておくと、その中にあきらかな嘘があったり、弁解の変遷があったりしたとき、それを指摘することができるようになります。

また、従業員が横領したからといって、全ての事案について直ちに懲戒解雇にできるとは限りません。就業規則の定めや、被害金額・態様や動機等、総合的に判断する必要があります。なお、十分な調査・検討のもと、懲戒解雇が相当だと判断した場合には、労働基準監督署の除外認定を取得することで、解雇予告手当の支払いを免れることができますので、忘れないようにしましょう。

Q 債権回収の観点からはどのようなことに注意する必要がありますか？

A 被害金額の回収以前の問題として、横領被害が多額にわたると、従業員から回収することが困難となります。そのため、まずは横領・不正行為は早期発見が肝要です。回収に向けた具体的な手法としては、当該従業員が認めている場合には、先述のような誓約書を取得したうえで、具体的な返済方法について公正証書を作成するのが良いでしょう。また、採用時に身元引受人がいる場合かつ、身元保証契約の有効期間内の場合には、身元引受人に対して賠償請求することも検討の余地があります。

そのほか、退職金から支払ってもらうということも考えられます。ただその場合には、賃金全額払いの原則との関係から、即時現金授受をしたり、真摯な同意を取得したりする必要がありますので、進め方には注意が必要です。

Q 刑事的な手続に関して注意する点は何ですか？

A 刑事的な手続は、あくまでも警察・検察が行いますので、一私人の立場からは、警察や検察に告訴状を提出し、当局の立件を求めることとなります。告訴は、警察のみならず検察官に対してもすることができますが、警察に対して告訴することが通例でしょう。

この告訴の際には、既に社内調査を終え、調査結果を整理して提出することが重要です。横領をはじめとする社内不正が発覚した際の対応は、複数の法領域を意識しながら意思決定をする必要がありますので、実際に事件が発覚した際には、弁護士にご相談されるのが良いでしょう。

第38期 正副委員長・正副部会長 就任のお知らせ

商工会議所では、その目的の達成に必要な重要事項を調査研究するため、議員で構成される「委員会」を設けています。

第38期の役員・議員改選に伴い、11月28日に開催した議員総会において今期の委員会が決定されるとともに、正副委員長が下記の通り選任されました。

また、会員が営んでいる主要な事業の種類ごとに設置している「部会」では、11月11日～24日の正副部会長選任部会において、今期の正副部会長が下記の通り選任されました。

第38期 正副委員長

（令和4年11月28日現在）※敬称略

◆総務委員会

委員長 池田 光司（池田食品㈱ 代表取締役）

副委員長 戸澤 亨（日之出商事㈱ 代表取締役）

今井 國雄（今井金商㈱ 代表取締役会長）

藤田 開（㈱六書堂 代表取締役社長）

◆政策委員会

委員長 古野 重幸（フルテック㈱ 代表取締役社長）

副委員長 朝倉 幹雄（SOC㈱ 代表取締役会長）

眞鍋 雅昭（㈱ほくやく・竹山ホールディングス 代表取締役会長）

大金 弘武（丸大 大金畜産㈱ 代表取締役社長）

◆中小企業委員会

委員長 吉本 淳一（北海道信用金庫 代表理事会長）

副委員長 平島 誉久（明星自動車㈱ 代表取締役社長）

伊関 淑之（北海道酒類販売㈱ 代表取締役社長）

小西 正雄（㈱札幌都市開発公社 代表取締役社長）

◆人材確保・活用委員会

委員長 武藤 修（マルスイホールディングス㈱ 代表取締役社長）

副委員長 古口 聡（㈱岩崎 代表取締役社長執行役員）

吉田 聡子（北海道クリエイティブ㈱ 代表取締役社長）

本庄 明彦（㈱道新サービスセンター 代表取締役社長）

◆税制・社会保障委員会

委員長 師尾 仁（㈱モロオ 代表取締役副会長）

副委員長 遠藤 隆三（遠藤興産㈱ 取締役社長）

横沢 龍朗（北海道和光純薬㈱ 代表取締役社長）

高田 敏春（札幌中央アーバン㈱ 代表取締役社長）

◆デジタル化推進委員会

委員長 松田 信介（アートシステム㈱ 代表取締役）

副委員長 竹田 淳（㈱ニッセンレンエスコート 代表取締役社長兼執行役員）

林 博己（㈱エース 代表取締役会長）

阿部 隆（東日本電信電話㈱北海道事業部 執行役員北海道事業部長）

◆都市・交通委員会

委員長 渡邊 克仁（北都交通㈱ 代表取締役）

副委員長 東原 幸生（交洋不動産㈱ 代表取締役社長）

柏木 稔（札幌通運㈱ 取締役会長）

竹田 俊明（㈱構研エンジニアリング 代表取締役会長）

◆国際交流委員会

委員長 橋本 耕二（橋本電気工事㈱ 取締役会長）

副委員長 石上 剛（石上車輌㈱ 代表取締役会長）

杉澤 謙次郎（中和石油㈱ 代表取締役）

山﨑 勝也（日本通運㈱札幌支店 常務理事札幌支店長）

◆会員委員会

委員長 中井 靖（中井聖建設㈱ 代表取締役社長）

副委員長 髙橋 敏彦（公社ふる里公苑 理事長）

和田 憲人（㈱北海道ロビアン商事 代表取締役社長）

渡邊 芳昭（アクサ生命保険㈱札幌支社 札幌支社長）

◆魅力創造委員会

委員長 小金澤 健司（㈱アイティ・コミュニケーションズ 代表取締役会長）

副委員長 濱野 清正（㈱萬世閣 代表取締役社長）

本 昌子（㈱NTTドコモ北海道支社 執行役員北海道支社長）

石水 創（石屋製菓㈱ 代表取締役社長）

◆地域ブランド推進委員会

委員長 長沼 昭夫（㈱きのとや 取締役会長）

副委員長 猫宮 一久（㈱ラルズ 代表取締役社長）

池田 純久（㈱京王プラザホテル札幌 代表取締役社長）

川村 哲夫（日本清酒㈱ 代表取締役社長）

◆カーボンニュートラル推進委員会

委員長 原田 寛（㈱じょうてつ 代表取締役社長）

副委員長 平島 信一（大成建設㈱札幌支店 常務執行役員札幌支店長）

沖津 充男（㈱電通北海道 代表取締役社長執行役員）

中井 智彦（㈱東急百貨店札幌店 執行役員札幌店長）

◆オリンピック・パラリンピック推進特別委員会

委員長 藤井 公人（㈱藤井工務店 代表取締役社長）

副委員長 竹原 慎雅（㈱竹原鉄工所 代表取締役）

浦田 洋（㈱札幌振興公社 代表取締役社長）

青柳 英樹（イオン北海道㈱ 代表取締役社長）

◆SDGs推進特別委員会

委員長 佐々木 康行（北海道コカ・コーラボトリング㈱ 代表取締役社長）

副委員長 草野 晋（㈱AIRDO 代表取締役社長）

近藤 清隆（㈱北海道熱供給公社 代表取締役社長）

中塚 宏隆（㈱札幌副都心開発公社 代表取締役社長）

第38期 正副部会長

（令和4年11月28日現在）※敬称略

◆建設部会

部会長 高橋 英明（札幌土建工業㈱ 代表取締役社長）

副部会長 武部 幸紀（日本都市設計㈱ 代表取締役）

砂田 英俊（北土建設㈱ 代表取締役社長）

熊谷 誠一（丸正 誠伸興業㈱ 代表取締役）

櫻 修二（共創技建㈱ 代表取締役）

◆住宅・不動産部会

部会長 佐藤 源五郎（㈱マルゲンビル 代表取締役）

副部会長 藤井 將博（㈱藤井ビル 代表取締役）

高山 壽雄（コスモ建設㈱ 代表取締役会長）

佐藤 国雄（新日本計画㈱ 代表取締役）

東 和宏（㈱郁栄 代表取締役）

◆設備工事部会

部会長 池田 薫（池田煖房工業㈱ 代表取締役社長）

副部会長 大村 佳久（㈱つうけん 代表取締役社長）

稲津 亘（北盛電設㈱ 代表取締役社長）

里中 雅幸（㈱興北煖房工業所 代表取締役社長）

萩本 哲夫（三共電気工業㈱ 代表取締役社長）

◆食品・貿易部会

部会長 勇﨑 恒宏（札幌みらい中央青果㈱ 代表取締役会長）

副部会長 赤尾 洋昭（㈱セコマ 代表取締役社長）

渋谷 尚史（サッポロビール㈱北海道本社 副代表）

本間 幹英（㈱ほんま 代表取締役社長）

若月 裕之（㈱丸亀 代表取締役社長）

◆情報部会

部会長 里見 英樹（㈱メディア・マジック 代表取締役）

副部会長 松岡 孝幸（山藤三陽印刷㈱ 代表取締役社長）

齊藤 辰夫（㈱ノヴェロ 代表取締役社長）

佐藤 正輝（北明システム㈱ 代表取締役社長）

宇佐美 徹（㈱近藤商會 代表取締役）

◆ものづくり工業部会

部会長 小砂 憲一（㈱アミノアップ 代表取締役会長）

副部会長 鈴木 俊一郎（寿産業㈱ 代表取締役社長）

氏家 界平（㈱中央ネームプレート製作所 会長）

小林 一郎（㈱日照電機製作所 代表取締役社長）

倉内 広昭（エスケーリース㈱ 代表取締役会長）

◆運輸・自動車部会

部会長 斉藤 博之（北海道物流開発㈱ 代表取締役）

副部会長 近藤 昇（㈱北日本自動車共販 代表取締役社長）

二階堂 恭仁（北海道中央バス㈱ 代表取締役社長）

吉野 僚哲（金星自動車㈱ 代表取締役社長）

瀧川 雅司（㈱滝川自工 代表取締役会長）

◆観光部会

部会長 白濱 光人（㈱さっぽろテレビ塔 代表取締役社長）

副部会長 大山 泰正（㈱イーストン 代表取締役社長）

吉中 法雅（㈱石川物産館 代表取締役）

桶川 昌幸（札幌国際観光㈱ 代表取締役社長）

大島 昌充（一社すすきの観光協会 会長）

◆生活関連商業部会

部会長 平川 敏彦（札幌駅総合開発㈱ 代表取締役社長）

副部会長 河辺 善一（札幌河辺石油㈱ 代表取締役社長）

神林 謙一（㈱札幌丸井三越 代表取締役社長執行役員）

岩井 久（㈱岩井信六商店 代表取締役社長）

山田 良一（㈱ヤマダリビング 代表取締役）

◆金融・サービス部会

部会長 米原 実（㈱ほくせん 取締役相談役）

副部会長 秋庭 征富（北幹警備保障㈱ 代表取締役社長）

浅山 廣司（札幌中央信用組合 理事長）

岡田 知己（北洋ビル管理㈱ 代表取締役社長）

平林 誠司（㈱札幌北洋カード 代表取締役社長）

◆健康・文化部会

部会長 水戸 康智（㈱萌福祉サービス 代表取締役社長）

副部会長 中村 博彦（医医仁会 中村記念病院 理事長・院長）

山川 広行（㈱札幌ドーム 代表取締役社長）

大塚 臣一（㈱アンクル 代表取締役）

今田 雅史（㈱ナニワ 代表取締役社長）

札幌市が脱炭素先行地域に選定されました

札幌市は、北海道ガス㈱、㈱北海道熱供給公社、北海道電力㈱、国立大学法人北海道大学および（公財）北海道科学技術総合振興センターとの共同提案により、環境省の「脱炭素先行地域」第２回公募で選定されました。今後は、提案の実現に向け、共同提案者と連携しながら着実に取り組みを進めてまいります。

※脱炭素先行地域：地域特性等に応じた先行的な脱炭素の取り組みを実行することにより、2030年までに、住宅や業務ビルなどの電力消費に伴うCO_2排出実質ゼロを目指す地域（環境省が2025年までに全国で少なくとも100カ所を選定）

＜札幌市の脱炭素先行地域の提案概要＞

タ イ ト ル：ゼロカーボン都市「環境首都・SAPP◡RO」を目指して
－産学官による積雪寒冷地モデルの構築－

対象エリア：①札幌都心民間施設群　②水素モデル街区　③北大北キャンパス
④公共施設群　⑤オリパラ施設群

取 組 概 要：対象エリアにおいてZEB化、太陽光発電、ゼロエミッション自動車（EV・FCV）等の導入を促進するとともに、寒冷地の特性を踏まえたコージェネレーションシステムを活用したエネルギーネットワークの構築が進められている札幌都心の民間施設群においては、熱供給源として木質バイオマスなどの再エネ利用に加え、カーボンニュートラルガスへの切り替えにより電力・熱の脱炭素化を推進。水素モデル街区では、定置式水素ステーションを整備して燃料電池トラックの寒冷地を含む運用実証を実施します。

＜関連リンク＞ https://www.city.sapporo.jp/kankyo/ondanka/sennkouchiiki/index.html

詳細は上の二次元バーコードまたはインターネットで検索してください。

札幌市における新たな補助金制度のご紹介

札幌市では、2021年3月に策定した「札幌市気候変動対策行動計画」において、2050年にゼロカーボンシティを実現することとし、その達成に向け、2030年までに温室効果ガス排出量を半減（2016年比で55％削減）することを目標としています。

今回、札幌市では企業向けの「自家消費型太陽光発電設備導入補助金制度」と、個人向けの「省エネ機器エネルギー源転換補助金制度」を新設いたしました。

自家消費型太陽光発電設備導入補助金制度（企業等対象）

＜概要＞

太陽光発電設備で発電した電力を、自らの会社内や共同住宅などで消費する自家消費型太陽光発電の市内普及を促進するため、自家消費型太陽光発電設備を設置する場合に、企業等に対して、設置費用の一部を補助する制度です。

＜補助対象者＞

企業等（個人事業者を含む）、マンション管理組合

＜募集期間＞

2022年11月24日（木）～ 2023年1月31日（火）※先着順にて受付

No.	補助対象機器	補助額	補助要件等
①	太陽光発電設備	５万円/kW（上限245万円：49kW）	補助要件等の詳細は、上記の二次元バーコードまたはインターネットで検索してください。
②	定置用蓄電池	工事費用（補助対象額）の1/3 ※業務用蓄電池：上限6.3万円/kWhおよび104.5万円 家庭用蓄電池：上限5.1万円/kWhおよび84.6万円	

省エネ機器エネルギー源転換補助金制度（市民対象）

＜概要＞

札幌市内の住宅で広く普及している、CO_2排出量の多い灯油式の暖房・給湯機器から、より排出量の少ない電気・ガス式の省エネ機器への切り替えを行う市民に対し、機器の導入費用の一部を補助する制度です。なお、灯油式暖房機器のうち、温水ボイラーによる暖房方式は対象外です。

＜補助対象者＞

市民（戸建て、集合住宅）

＜募集期間＞

2022年11月24日（木）～ 2023年1月31日（火）※先着順にて受付

No.	補助対象機器	補助額	補助要件等
①	寒冷地エアコン	交付率1/2：上限35万円	補助要件等の詳細は、上記の二次元バーコードまたはインターネットで検索してください。
②	ヒートポンプ温水暖房	交付率1/2：上限35万円	
③	エコキュート	交付率1/2：上限40万円	
④	エコジョーズとコレモ	交付率1/2：上限45万円	

お問い合わせ

＜脱炭素先行地域に関すること＞
札幌市環境局環境都市推進部環境政策課
TEL：（011）211-2877　FAX：（011）218-5108
Mail：kan.suishin@city.sapporo.jp

＜札幌市における新たな補助金制度に関すること＞
自家消費型太陽光発電設備導入補助金受付係/
省エネ機器エネルギー源転換補助金受付係
TEL：（011）700-0699

Club Shinsengumi　第151回

クラブ新鮮組

札幌商工会議所のお店サイト「クラブ新鮮組」から
オススメのお店などをご紹介します!
http://www.scci-net.com

今回のお店

CREAM＆SIP

ソーセージとお野菜

自家製ケーキ

オートミールBIGクッキー

手作り素材にこだわった絶品クレープと焼き菓子のお店

市電「西線16条駅」から徒歩３分、昔ながらの銭湯「伏見温泉」の隣にある、かわいらしいクレープ店「CREAM&SIP」。

同店のクレープは、生地に北海道産小麦･全粒粉を使用し、外側のパリパリ、サクサク感と内側のもちっとした食感をどちらも楽しめるように工夫して焼き上げている。また、生クリームやカスタードクリームも毎日手作りするなど、使用する素材は全て無添加にこだわっている。

メニューは、スイーツ系からおかず系まで幅広くラインアップ。スイーツ系は7種類あり、甘さ控えめのイチゴのコンポートと生クリームをたっぷり包んだ「いちご自家製コンポート」は、オープン以来一番人気の一品。他にも、高級クーベルチュールチョコレートを使用した、チョコ好きにはたまらない「本格チョコバナナ」や、カスタードクリームと生クリームのおいしさを存分に味わえる「自家製カスタード＆純生クリーム」もおすすめだ。おかず系は「ソーセージとお野菜」、半熟卵をのせた「ツナとお野菜」の2種類。どちらもボリューム満点で食べ応えがあり、お昼ご飯にもぴったりな人気商品だ。

同店ではクレープ以外にも、自家製ケーキやオートミールクッキーなどの焼き菓子を販売している。定番の「濃厚バスクチーズケーキ」や「クラシックショコラ」をはじめ、季節によって栗や抹茶、紅茶味のバスクチーズケーキが店頭に並ぶ。かわいらしいイラストの「アイシングクッキー」は、店舗周辺の塾や習い事教室に通う子どもたちがお小遣いで買いに来ることも多いという。

地域に愛される店舗を目指し、今年4月にオープンした同店。「地元の方が気軽に何度も来店したくなるクレープ屋さんになれるよう、今後もより素材にこだわったお菓子を作り続けていきたいです」（代表　橋本真澄さん）。

Information

CREAM&SIP

住 札幌市中央区南17条西17丁目3-22
TEL 011-206-4558
休 木曜･日曜（祝日営業の場合は翌日休み）
営 11:00～17:00
URL https://www.instagram.com/creamandsip/

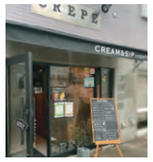

新入会員のご紹介

ご入会、誠にありがとうございます。
新規にご入会いただいた企業さまを、順次ご紹介していきます。

新入会員の皆さま！
登録はお済みですか？
札幌商工会議所
メールマガジン
好評配信中
ご登録はこちらから

営業内容／事業所名（五十音順・敬称略）	PR／所在地／HP	電話番号
社会保険労務士 （労務顧問・就業規則作成ほか） エヌ社会保険労務士法人	雇用に関するご相談をお受けしております。 〒004-0053　札幌市厚別区厚別中央３条１丁目12番１号	080-3293-4450
国内電気通信事業における県間通話サービス、国際通信事業、ソリューション事業など NTTコミュニケーションズ㈱ 北海道支社	テレワークや業務効率化など、 さまざまなビジネス課題をドコモビジネスのICTソリューションでご支援します。 〒060-0001　札幌市中央区北１条西14丁目６（ドコモ北海道ビル9階） https://www.ntt.com/	011-242-6843
芸能・アーティスト・タレント EverZOne HIROKI	歌とダンスを中心に、料理や競馬のお仕事もしています。 〒001-0028　札幌市北区北28条西12丁目４-21（エルムコートN28 102号） https://www.everzone.jp/	080-3140-2165
人材総合支援事業、食料支援事業、BPO事業 ㈱FF	障がい者、シングルマザー、生活困窮者等への治療・就労・生活支援を行う ソーシャルファーム（社会的企業）を目指しております。 〒060-0004　札幌市中央区北４条西６丁目１番地（毎日新聞北海道支社ビル4階） https://futureflight.co.jp/	011-522-8753
日本語教育施設の運営 ㈱ジャパンランゲージ	外国人向けの日本語学校（北海道最大規模）を運営しております。 〒064-0811　札幌市中央区南11条西１丁目３番17号（ファミール中島公園2階） https://japanlan.jp/	011-563-1777
飲食業 スイーツDeco いるむ	紅白ドーナツ・文字入れドーナツほか、イベント販売も行っています！ 〒003-0022　札幌市白石区南郷通14丁目南１-５（ポッシュビル南郷１階） https://www.opea.or.jp/irumu/	011-374-5056
ソフトウエア開発 SKY㈱	情報セキュリティー対策、名刺管理などお気軽にお問い合わせください！ 〒532-0003　大阪市淀川区宮原３丁目４番30号（ニッセイ新大阪ビル20階） https://www.skygroup.jp/	06-4807-6371
電気工事業（テナント、一般住宅など） ㈱鈴電	新しい仲間に出会えるのを楽しみにしています。 〒063-0801　札幌市西区二十四軒１条３丁目１-22-301	080-9611-8009
BPO ㈱TMJ	CXデザイン、BPOデザイン、コールセンター、事務代行を軸に 多彩なBPOサービスを展開しています。 〒060-0807　札幌市北区北７条西２丁目15-１（野村不動産ビル）	011-700-5320
飲食業・内装業・制作 （イベントコマーシャルなど） Take that step�同	異なる魅力を持つ3店舗の飲食業を中心に、 皆さまの生活を彩る活動をしております。 〒001-0034　札幌市北区北34条西３丁目１-３ https://www.instagram.com/_nowherecoffee/	011-788-8587
内装工事業 ㈱ホームクリエーション	クロス、クッションフロアなどのリフォーム工事を行っています。 〒007-0837　札幌市東区北37条東５丁目２番15号（グレースハイツ麻生105）	080-3291-6111
フェアトレード雑貨、レストラン みんたる	人にも地球にもやさしい、フェアトレードやオーガニックの雑貨・食事を通して、 持続可能な社会を目指しています。 〒001-0014　札幌市北区北14条西３丁目２-19 http://www.mintaru.com/2011/	011-756-3600

札幌商工会議所ホームページ　掲載広告募集中!!

当所のホームページは月間平均５万アクセスがあり、当所の催しなどの情報提供で毎日更新されています。会員企業の皆さまにおかれましては、ぜひ当所の広告ツールをご利用いただき、御社のイメージアップ、販路開拓にご活用ください！

掲載場所　札幌商工会議所ホームページ　トップページ内

掲載期間　１週間／１カ月／３カ月／６カ月／12カ月

月間平均5万アクセス

詳細はこちら

広告種類

1　バナー広告（固定型）　規格：横205px×縦47px
固定型のバナー広告（４枠）
１カ月…　22,000円　　３カ月…　63,100円
６カ月…120,100円　12カ月…220,000円

2　バナー広告（ローテーション型）
規格：横835px×縦100px
ひとつのバナー広告表示領域に複数（最大４件）の広告主のバナー広告をランダム表示
１カ月…　55,000円　　３カ月…156,800円
６カ月…293,300円　12カ月…550,000円

3　テキスト広告　60文字以内
※1週間単位から可能
企業や商品、サービスのご紹介をはじめ、催しのご案内・告知などにご利用ください（4枠）
１週間…　5,500円　１カ月…11,000円
３カ月…　31,500円　６カ月…57,000円
12カ月…103,800円

会員組織部　会員サービス・広報課　TEL：011-231-1318　FAX：011-231-5591　E-mail：koho@sapporo-cci.or.jp

2030北海道・札幌冬季オリンピック・パラリンピック冬季競技大会招致企業説明会のご案内

日頃から札幌市スポーツ行政の推進に格別のご理解とご協力を賜り、厚くお礼申し上げます。
札幌市では2030冬季オリンピック・パラリンピック競技大会の招致にあたって、企業のみなさまに出前講座を通じ、大会招致について説明いたしたいと考えております。
つきましては、貴企業でご希望がありましたら、職員が説明に伺いますので、下記をご覧いただき、ご連絡くださいますようお願いいたします。

説明内容　2030冬季オリンピック・パラリンピックにかかる計画等について説明いたします。説明時間については15分～１時間程度の範囲でご希望に沿います。

実施方法　企業研修などの場での説明を想定しておりますが、ご相談ください。会場のご用意や人数など申込条件もありますのでお問い合わせください。

企業研修などにご活用ください

お申し込み お問い合わせ　実施希望がある場合は、電話かE-mailにて下記へご連絡ください。

住所　〒062-0002　札幌市中央区北２条西１丁目ORE札幌ビル９階
電話　011-211-3042　E-mail　olypara@city.sapporo.jp
札幌市スポーツ局招致推進部調整課　担当：民部・阿部

新型コロナ感染症対策　会場内での距離の十分な確保、こまめな換気、参加者へのマスク着用、手指消毒、体調がすぐれない方の参加はお控えいただくなどの呼びかけ、万が一の感染者の発生に備えた参加者の氏名・連絡先の把握など、新型コロナウイルス感染症への対策についてよろしくお願いいたします。

Information

これから開催されるセミナー・検定・イベント・チケット情報

※昨今の新型コロナウイルス感染予防のため、中止・延期になる恐れもありますので、当所ＨＰや各担当部へ事前にご確認ください。
※価格は全て税込価格です。

セミナー

若年社員を定着させるには（中堅・管理職向け）

コロナ禍で働き方に対する考え方の急激な変化の中、社会環境や価値観に大きな隔たりがある若手社員は、ベテラン社員に劣らず優秀な能力を持っています。どう関わり、どう共育していけば、会社や組織への定着と自発的な成長につながりやすいかについて、講師の実演やワークを通じて実践的に考えていきます。

日　　時：2023年1月19日（木）9：30～16：30
内　　容：●社会背景：コロナ禍で変わった環境分析
●若手社員が離職する理由：若手社員の育った環境と価値観　ほか
講　　師：人とデザイン研究所�同　代表社員　吉本 平史 氏
受 講 料：会員13,500円（1名）
会　　場：北海道経済センター 8階 Aホール
※2名以上受講される場合は、1名当たり2,000円割引いたします。

基礎から学ぶ会社の決算と申告

複雑な決算業務の手順を基礎から解説し、会計や税法の知識・税法の判断基準の重要性などを演習とともに学びます。

日　　時：2023年1月24日（火）13：30～16：30
内　　容：●法人税の基礎知識
●法人決算の必要書類　ほか
講　　師：丸山昭一税理士事務所　所長　丸山 昭一 氏
受 講 料：会員6,800円（1名）
会　　場：北海道経済センター 8階 Bホール
※2名以上受講される場合は、1名当たり1,000円割引いたします。

人材開発室　TEL 011-231-1761

講　座

ドローン10時間飛行実績取得講習（3日間コース・座学＋飛行）

「ドローンの基礎知識、航空法」を学んだあと、10時間の飛行実績を積みます。「10時間飛行実績」を取得することで国土交通省への届け出が可能となり、「許可・承認」を得られれば、住宅密集地等の制限区域内でのドローン飛行が可能となります。

日　　時：2023年2月5日（土）10：00～12：00 知識・航空法規
13：00～16：00 基礎飛行訓練
3月4日（土）13：00～16：00 応用飛行訓練
11日（土）13：00～17：00 総合飛行訓練
定　　員：各回6名（先着順で受付を終了いたします）
受 講 料：会員99,000円（1名）／学生106,000円（1名）

防災士資格研修講座（2日間）

「千島海溝・日本海溝における巨大地震」の発生確率が非常に高いといわれています。自分や家族の命を守るのはもちろん、災害に強いまちづくりのために「防災士資格」を取得しませんか？

日　　時：2023年2月11日（土）9：00～17：50
12日（日）9：00～16：40
※2日目には防災士資格試験を実施し、合格者は防災士として登録されます。
※受講される方は、救急救命講習の修了証が必要となります。
定　　員：100名
受 講 料：会員・学生52,000円（1名）
※テキスト代、防災士資格試験受験料、防災士登録料込み

チケット

Kitaraのニューイヤー

日　　時：2023年1月14日（土）
開場14：15　開演15：00
会　　場：札幌コンサートホールKitara 大ホール
（札幌市中央区中島公園1-15）
出　　演：指揮／鈴木 優人
箏／ LEO
管弦楽／札幌交響楽団
料　　金：全席指定（税込）
一般：Ｓ席　5,100円（通常：5,500円）
Ａ席　4,100円（通常：4,500円）
Ｂ席　3,100円（通常：3,500円）
U25：（各席）1,500円（割引なし）
ペア：Ｓ席 10,000円（割引なし）
Ａ席　8,000円（割引なし）
プログラム：藤倉 大／箏協奏曲（管弦楽版）
J.シュトラウスII／ワルツ「美しく青きドナウ」作品314　ほか
※内容が変更となる可能性がございます。最新情報はKitara HPにてご確認ください。
※（割引なし）と記載されているチケットは、Kitaraチケットセンター（TEL 011-520-1234）にて直接お買い求めください。

鈴木 優人 ©Marco Borggreve

LEO ©日本コロムビア

会員サービス・広報課　TEL 011-231-1318

1級建築施工管理技士受験対策講座

建築施工管理技士は、建築工事を請負う建設業に必要な技術者国家資格です。本講座は学科・実地試験の両方を受験する方向けの講座です。

＜1次検定＆2次検定対策コース＞
日　　時：2023年2月15日～10月4日（水曜／全22回）
18：00～21：00
受 講 料：会員110,000円（1名）／再受講55,000円（1名）
※テキスト代込み
定　　員：10名

＜1次検定対策コース＞
日　　時：2023年2月15日～5月31日（水曜／全15回）
18：00～21：00
受 講 料：会員82,000円（1名）※テキスト代込み
定　　員：10名

＜2次検定対策コース＞
日　　時：2023年8月23日～10月4日（水曜／全7回）
18：00～21：00
受 講 料：会員38,000円（1名）※テキスト代込み
定　　員：10名

※会場は全て札幌商工会議所付属専門学校

札幌商工会議所付属専門学校　社会人講座担当　TEL 011-866-8088

日商簿記2級受験講座（総合コース）

＜第164回（2023年6月受験向け＞

2級受験講座では、株式会社を前提とした「商業簿記」と、3級にはなかった「工業簿記」を学習します。

日　　時：2023年1月14日～5月27日（土曜／全18回）
9：30～16：30 ※5/27のみ13：30～16：30
※2/11、4/29はお休みです。
受 講 料：会員60,000円（1名）
※テキスト代込み、検定料は別途必要です。
会　　場：北海道経済センター内研修室

人材開発室　TEL 011-231-1761

第32回 大商 ビジネス会計検定

損益計算書や貸借対照表などの財務諸表（決算書）を理解できる能力（会計リテラシー）の重要性が高まっています。本検定は、財務諸表に関する知識や分析力を問うもので、財務諸表が表す数値を理解し、ビジネスに役立てていくことに重点を置いています。

試 験 日：2023年3月12日（日）
申込期間：2023年1月20日（金）～2月2日（木）
受 験 料：1級11,550円／ 2級7,480円／ 3級4,950円
合格発表：1級2023年5月8日（月）／
2・3級2023年4月13日（木）

検　定

第163回 日商簿記検定

簿記は、企業規模の大小や業種、業態を問わずに、日々の経営活動を記録・計算・整理して、経営成績と財政状態を明らかにする技能です。多くの企業が、経理担当に限らず本検定の資格取得を推奨しており、社会的に高い信頼と評価を得ている検定試験です。

試 験 日：2023年2月26日（日）
申込期間：2023年1月16日（月）～27日（金）
受 験 料：2級4,720円／ 3級2,850円
合格発表：2023年3月17日（金）

第34回 大商 メンタルヘルス・マネジメント検定

働く人たちの心の不調の未然防止と活力ある職場づくりを目指して、職場内での役割に応じて必要なメンタルヘルスケアに関する知識や対処方法を習得していただく検定です。

試 験 日：2023年3月19日（日）
申込期間：2023年1月27日（金）～2月9日（木）
受 験 料：Ⅱ種7,480円／Ⅲ種5,280円
合格発表：2023年4月21日（金）

検定窓口　TEL 011-281-1200

札幌商工会議所
中小企業診断士登録養成課程 6期生募集！

■中小企業診断士登録養成課程とは

中小企業診断士1次試験に合格した方が、中小企業診断士登録養成機関（札幌商工会議所等）が実施する所定の演習および実習を修了することによって、2次試験等を経ることなく中小企業診断士の資格を取得できる制度です。

■受講期間

2023年3月22日（水）～ 9月29日（金）
【演習】9:30 ～ 16:30【実習】9:30 ～ 17:30
※休日：土日・祝日および当所が定める日（一部の休日は正規の研修時間に充てられます）

■募集要項

受講資格：中小企業診断士第1次試験合格者のうち以下の方
①令和3年度および令和4年度 第1次試験合格者
②平成12年度以前の第1次試験合格者
（平成13年度以降に第2次試験を受験した方、および平成18年度以降に養成課程または登録養成課程を受講した方を除く）
学　　費：【一　　般】2,035,000円（税込）
【機関派遣】1,485,000円（税込）
募集締切：2023年1月20日（金）

★随時、募集説明会を開催しています。
申込等詳細については当所HPをご覧ください。

【お問い合わせ】
人材確保・開発部　人材開発室
＜中小企業診断士 養成課程担当＞
TEL：011-261-6515
FAX：011-223-7173

第38期 新議員紹介

令和４年11月より、新たに札幌商工会議所の議員に就任した方々を順次ご紹介します。
事業内容をはじめ、会社の強みや今後のビジネス展開などを中心にお聞きしました。

株式会社池田熱処理工業
代表取締役 **池田　隆久** 氏

高い技術力が支える新たな挑戦 航空機産業に参入し地方創生

金属に加熱と冷却を加え、耐摩耗性や耐久性を向上させる熱処理の技術と機械加工の技術を融合し、総合金属加工メーカーとして機械部品の加工、油圧シリンダー・工業用機械刃物の設計・製作を行っています。自動車や建設機械、農業機械など取り扱い分野は多岐にわたり、要件が厳しい国内大手自動車メーカー等にも部品を供給、高い評価を得ています。

2019年に航空機産業への事業参入を目指す道内企業で「札幌エアークラフトサプライヤークラブ」を結成。翌年には経済産業省のサプライチェーン補助金に道内でわずか２件のうち１件として採択されました。航空機部品の製造は極めて難易度の高い分野ですが、北海道の地方創生につながると信じ挑戦を続けています。本州はもとよりアジア系の企業にも対抗できるよう、高性能の機械設備を随時導入しているほか、人材育成にも注力し、2022年度には航空機部品加工を行う新潟県の企業へ社員を派遣しました。そこで技術を習得する研修に参加し、受注に備えています。創業60周年を迎えた2021年には、経済産業省から「はばたく中小企業・小規模事業者300社」に選定されました。

近年、札幌市では丘珠空港の滑走路延伸と機能強化により周辺地域の活性化を図る方針が打ち立てられ、航空機産業への追い風となる取り組みが進められています。新議員として、この追い風に乗り北海道の製造業を盛り上げるべく挑戦を続けてまいります。

株式会社池田熱処理工業
札幌市東区東雁来３条１丁目１－27
TEL 011-781-5555
URL http://www.ikenetu.com/

北海電気工事株式会社
取締役社長 **阿部　幹司** 氏

優れた技術、信頼・実績を土台に 持続可能な地域社会に貢献

弊社は 1944年の設立以来、電気にまつわるさまざまな事業を展開してきた総合設備企業です。電気・空調・給排水などの設備事業、電力インフラ事業、再生可能エネルギー事業、情報通信関連など、事業内容は多岐にわたり、中でも電気工事の分野では道内最大手と自負しています。また、電気計測器のチェックをISO規格で行える道内唯一の機関も有しています。

2015年に、10年後どのような企業でありたいかを皆で検討し作った「ビジョン 2025」というものがあります。地域社会に貢献できる総合設備企業になろうと目標を掲げ、企業体質を強化すべく、「デジタル化の推進」「カイゼン活動の推進」「人材活躍の推進」の３つに重きを置いて進めています。スタートから７年、社員が一丸となって同じ方向を向き、結果として売上も伸びていることを考えると、取り組みとしては順調であると実感しています。

私自身は皆の意見にできるだけ耳を傾け、皆で考え、そして「まずはやってみよう」というスタンスでいます。会社には以前から電気に関するあらゆる相談が寄せられ、それに応えるべく社員は日々研さんし、新しいことに挑戦してきました。これからカーボンニュートラルなど、クリーンエネルギーが当たり前になる時代がやってきます。弊社も今まで以上にしっかり取り組んでいかなければならない分野であり、これまでのノウハウ、スキルを生かし、持続可能な社会づくりに貢献していきたいと考えています。

北海電気工事株式会社
札幌市白石区菊水２条１丁目８番21号
TEL 011-811-9411
URL https://www.hokkaidenki.co.jp/

※求人についてのお問い合わせは「北海道自衛隊退職者雇用協議会」へ
事務局：札幌市中央区北１条西２丁目　札幌商工会議所総務課　☎231－1076
連絡先：札幌市中央区南26条西10丁目　**札幌地域援護センター**　☎511－7116(代) 内線4587
札幌市中央区北２条西３丁目１番地　敷島ビル８F　退職自衛官札幌無料紹介所　☎222－4888
（令和５年３月～令和５年４月の退職予定者分（55歳～56歳）札幌圏就職希望者）

お気軽にお電話ください。

番号	第１希望職種 第２希望職種	希望賃金(年俸、万単位)	居住地	学歴	階級 退職年月日	自衛隊における主な職務	資格・免許等
1	1 幼稚園等運転手 2 学校等用務員 3 倉庫管理員	２５０	札幌市	高卒	准尉(真駒内) 5. 3. 1	指揮官補佐 人事業務 物品管理業務	・大型１種　・大特１種　・けん引１種 ・移動式クレーン　・玉掛け　・車両系建設機械 ・危険物乙４類
2	1 倉庫管理員 2 施設管理員 3 燃料輸送業務	２８０	札幌市	高卒	1曹(真駒内) 5. 3. 9	物品管理業務 車両整備業務 文書業務	・大型１種　・けん引１種　・フォークリフト ・はい作業主任者　・ガス溶接　・危険物乙４類
3	1 各種送迎運転手 2 清掃工場員 3 施設管理員	３００	札幌市	高卒	曹長(丘珠) 5. 3.14	高官対応運転手 航空救難消防業務 企画・調整・立案業務	・大型１種　・大特１種　・けん引１種 ・普通２輪　・危険物乙４類
4	1 物流運転手 2 建設資材配送運転手 3 ダンプ運転手	３３０	札幌市	短大卒	曹長(真駒内) 5. 3.23	指揮官補佐 人員管理業務 物品管理業務	・大型１種　・大特１種　・けん引１種 ・車両系建設機械　・２級大型自動車整備士
5	1 臨床検査技師 2 総務・事務 3 血液配送業務	３００	札幌市	高卒	1尉(真駒内) 5. 3.30	臨床検査業務 食品衛生管理業務 部隊指揮官	・大型１種　・けん引１種　・大型２輪 ・臨床検査技師　・特定化学物質四アルキル鉛等作業主任者
6	1 安全管理者業務 2 施設管理員 3 総務・事務	３５０	札幌市	高卒	3佐(真駒内) 5. 4. 3	部隊指揮官 医務官業務 人事・総務業務	・大型１種　・准看護師　・第２種電気工事士
7	1 介護施設等運転手 2 施設管理員 3 フォークリフト運転手	３５０	恵庭市	高卒	曹長(南恵庭) 5. 4. 5	ダンプ運転手 国際救援隊活動 人事・総務業務	・大型１種　・大特１種　・けん引１種 ・移動式クレーン　・玉掛け　・車両系建設機械 ・フォークリフト　・はい作業主任者　・危険物乙４類 ・２級ボイラー技士
8	1 介護員 2 大型運転手 3 倉庫管理員	３００	千歳市	高卒	准尉(北千歳) 5. 4.11	指揮官補佐 部隊運用補佐 人材教育	・大型１種　・けん引１種 ・危機管理アシスタント１級
9	1 学校等用務員 2 施設管理員 3 調理員	３００	札幌市	高卒	曹長(札幌) 5. 4.18	写真業務 映像・伝送業務 人材教育	・大型１種　・工事担任者アナログ第１種 ・第１級陸上特殊無線技士　・第２種電気工事士 ・調理師
10	1 物流運転手 2 重機オペレータ 3 倉庫管理員	３００	札幌市	高卒	1曹(苗穂) 5. 4.24	各種重機操作業務 施設器材高段階整備業務 保安検査・技術検査・揚重機性能検査業務	・大型１種　・大特１種　・けん引１種　・移動式クレーン ・床上操作式クレーン　・車両系建設機械　・フォークリフト ・４級小型船舶　・移動式クレーン定期(ｊ)種検査主任者 ・天井クレーン定期(ｊ)種検査主任者　・有機溶剤作業主任者

シネマレビュー　2023年1月27日(金)全国公開

レジェンド&バタフライ

©2023「THE LEGEND & BUTTERFLY」製作委員会

時代を変えた、運命の出会い。

政略結婚によって結ばれたのは、格好ばかりの織田信長と信長暗殺をもくろむ濃姫。

ある日、濃姫の祖国で内乱が起こり父・斎藤道三が亡くなってしまう。帰る国が無くなったことで自身の存在意義を失い自害しようとする濃姫に、生きる意味と場所を与えたのは、ほかでもない信長だった。そんな信長も大軍に攻められ窮地に立たされたとき、濃姫にだけは弱音を吐く。自暴自棄になる信長を濃姫は激励し奮い立たせ、二人は桶狭間の激戦を奇跡的に勝ち抜くことに。これをきっかけに芽生えた絆はさらに強くなり、「どこまでも上へ」と天下統一が二人の夢となる。

出演：木村拓哉、綾瀬はるか、伊藤英明、中谷美紀　ほか
監督：大友啓史
脚本：古沢良太　配給：東映

ユナイテッド・シネマ札幌　ほか

ご招待券を4名にプレゼント　32ページのアンケートにご記入の上、ご応募ください。

広告封入サービス 札商 ビジネスメール便

＼ あなたのチラシ ／
毎月発行 さっぽろ経済に
同封しませんか？

約19,000社の企業にダイレクトに届く

毎月発行の札幌商工会議所広報誌「さっぽろ経済」に貴社のチラシを同封し、会員企業へお届けするサービスです。会社の宣伝や商品・サービスのPR、各種イベントなどを効果的に案内します。

1 開封率が高い！

札幌商工会議所広報誌に同封されるので、単独DMに比べ高い開封率が期待できます。

2 コストが安い！

封入料金は、1通あたり約12円！
優れた費用対効果を実現します。
※A4サイズ・会員料金の場合

3 訴求効果が高い！

経営者や役員の方々への直接配送により、高い訴求効果を期待できます。

料金表

A4サイズ通常料金	
会員	220,000円(税込)
非会員	275,000円(税込)

※A4サイズ以外につきましては、お問い合わせください。

特別割引キャンペーン!!
当所ご入会3年以上の会員企業の皆さまが、年度内1度利用することが可能です！
通常会員価格220,000円(税込)のところ
165,000円(税込)

LINE公式アカウント
ビジネスメール便や各種PR支援ツールなどをはじめとした札幌商工会議所の情報を随時配信中！
この機会にぜひご登録ください。
＼ご登録はコチラ！／

札幌商工会議所 会員組織部 会員サービス・広報課
〒060-8610　札幌市中央区北1条西2丁目 北海道経済センター2階
TEL. 011-231-1318
FAX. 011-231-5591

― 札幌市消防音楽隊 ―

札幌市制 100 周年記念 119 ニューイヤーコンサート 2023

オフィシャルスポンサー募集のご案内

【寄付によるご支援】
札幌市消防音楽隊がコンサートを開催するうえでは寄付による演奏活動のご支援をお願いしているところです。
会場使用料や音楽隊活動の一部に活用をさせていただき、魅力ある演奏会にご支援いただける企業を募集しております。

【寄付金及び期間】
寄付金は５万円を１口としております。募集期間は令和５年１月 13 日（金）までとなります。

【寄付特典】
◇ 令和５年１月 24 日（火）119 ニューイヤーコンサートへご招待
◇ コンサートでのプログラム（約 2,000 名へ配布）等で支援企業のご紹介など
◇ 企業による寄付を行った場合は、法人関係税の税額控除が受けられます

コンサートの詳細はこちら♪

【お申し込み・お問い合わせ先】
札幌市消防学校　消防音楽隊事務局　担当：曽根・源藤　電話：011-616-2262　E-mail:komu.fire.ac@city.sapporo.jp

読者プレゼント

「さっぽろ経済」および札幌商工会議所の事業に関するアンケートにご協力をお願いいたします。
抽選でプレゼントが当たります。

4名 ユナイテッド・シネマ札幌
映画「レジェンド&バタフライ」鑑賞ご招待券
P30「シネマレビュー」で紹介しています。

宛先
ハガキ：〒060-8610
札幌市中央区北１条西２丁目
札幌商工会議所
会員サービス・広報課 宛
ＦＡＸ：011-231-5591
E-mail：koho@sapporo-cci.or.jp

応募締切
2023年1月20日(金)

ダイヤルイン (011)231・・・・
札幌商工会議所の電話はダイヤル・イン方式です。
局番と下記の４数字をダイヤルすると担当部署に直接つながります。

■総務部
総務課 …… 1076

■総合企画部
企画課
冬季オリパラ招致推進室 … 1360

■財務部
経理課 …… 1354
管理課 …… 1355

■国際・観光部
国際交流・観光課 … 1330
食産業・貿易課 … 1332

■産業部
地域振興・ものづくり課 … 1373
生活・サービス産業課 … 1374
IT推進室 …… 1077

■会員組織部
会員組織課 …… 1317
会員サービス・広報課… 1318
共済事業室 …… 1362

■中小企業相談所
運営・金融課 …… 1766
金融担当 …… 1767
創業支援課 …… 1768

中央支所…… 241-6381
西支所…… 665-6431
豊平支所…… 823-7166
白石支所…… 862-7255
札幌駅北口支所
…… 756-9181

■人材確保・開発部
人材確保・活用課 … 1772
人材開発室 …… 1761

■付属専門学校
…… 866-8088

事業所の名称、所在地、電話番号、代表者などが変わりましたら、お手数ですが会員組織課(011-231-1317)までご連絡ください。

さっぽろ経済読者アンケート

氏名 ……（年齢　　歳）
職業 ……　業種 ……
住所（〒　　-　　）
TEL ……

Q1 本誌はどなたがお読みになっていますか。
（あてはまるもの全てに○印をつけてください）
① 社長・代表者　② 経営幹部・役員　③ 管理職
④ 担当者　⑤ 社内で回覧　⑥ そのほか

Q2 今号で印象に残った記事を教えてください。
（P.　　）
理由 ……
（P.　　）
理由 ……

Q3 誌面で取り上げてほしいこと、関心のあるテーマなどはありますか。
……

Q4 札幌商工会議所の事業について、知りたいことや求めることを教えてください。
……

令和四年十二月十日発行（毎月一回十日発行）
さっぽろ経済七六〇号
編集 札幌商工会議所
発行所 札幌市中央区北一条西二丁目
発行人 西田史明
印刷 山藤三陽印刷株式会社
定価 二五五円
本体 二三二円
会員企業の購読料は会費に含まれます

雪が降ったら茨城へ!!

冬の茨城ゴルフツアー

2022年11月～2023年3月出発分

最安値 **26,800円～**

往復航空券 ＋ 1泊2食※ ＋ 2プレイ

※最安旅行代金及び食事条件等は各社、各プランにより異なります。詳細は各旅行会社にお問い合わせください。

Flight Schedule SKY 【2022.10.30～2023.3.25】

札幌（新千歳）✈ 茨城			茨城 ✈ 札幌（新千歳）		
SKY790	9:00 →	10:30	SKY791	9:40 →	11:00
SKY794	17:30 →	19:00	SKY795	17:40 →	19:05

スカイパックツアーズ

スカイパック　旅ゴルフ

空港からもラクラク移動の送迎付きプランと、名門コースを含む多彩な13コースからチョイスOKのレンタカー付きプランをご用意。「旅GOLF」は幅広いニーズにお応えする商品です。

新・西山荘カントリー倶楽部

取扱ゴルフ場一覧

ウィンザーパークゴルフアンドカントリークラブ
新・西山荘カントリー倶楽部
スパ&ゴルフリゾート久慈
オールドオーチャードゴルフクラブ
霞ヶ浦カントリー倶楽部
水戸レイクスカントリークラブ
サザンヤードカントリークラブ
大洗ゴルフ倶楽部
ザ・ロイヤルゴルフクラブ
スターツ笠間ゴルフクラブ
太平洋クラブ美野里コース

お問い合わせ ☎ 0120-963-357

名鉄観光サービス

M-Golf　茨城

お値打ちコースや名門コースなど特色のあるプランをご用意！温泉・リゾート・シティホテル宿泊など、茨城のそれぞれの味わいが楽しめます。

ウィンザーパーク GCC

取扱ゴルフ場一覧

ウィンザーパークゴルフアンドカントリークラブ
城里ゴルフ倶楽部
オールドオーチャードゴルフクラブ
サザンヤードカントリークラブ
スパ&ゴルフリゾート久慈
金砂郷カントリークラブ
新・西山荘カントリー倶楽部
浅見ゴルフ倶楽部
霞ヶ浦カントリー倶楽部
玉造ゴルフ倶楽部 捻木コース
白帆カントリークラブ
サミットゴルフクラブ
水戸レイクスカントリークラブ
PGM石岡ゴルフクラブ
太平洋クラブ 美野里コース
スターツ笠間ゴルフクラブ
大洗ゴルフ倶楽部
ザ・ロイヤルゴルフクラブ
鹿島の杜カントリー倶楽部
セントラルゴルフクラブ
セントラルゴルフクラブ NEWコース
セントラルゴルフクラブ 麻生コース
グランドスラムカントリークラブ WEB限定
笠間カントリークラブ WEB限定
玉造ゴルフ倶楽部 若海コース WEB限定
勝田ゴルフ倶楽部 WEB限定
カントリークラブ ザ・レイクス WEB限定
セゴビアゴルフクラブ イン チヨダ WEB限定
マナゴルフクラブ WEB限定

お問い合わせ ☎ 011-241-5514

阪急交通社

北海道発　阪急 ゴルフ

昨年より、ラインアップを増やし、茨城ゴルフをさらにお楽しみいただけるようになりました！！旅行日数やゴルフ場、ご宿泊ホテルもお好みに合わせてご選択いただける便利なチョイスプランもございます！

城里ゴルフ倶楽部

取扱ゴルフ場一覧

新・西山荘カントリー倶楽部
城里ゴルフ倶楽部
スパ&ゴルフリゾート久慈
ウィンザーパークゴルフアンドカントリークラブ
マナゴルフクラブ
浅見ゴルフ倶楽部
水戸レイクスカントリークラブ
サザンヤードカントリークラブ
大洗ゴルフ倶楽部
金砂郷カントリークラブ
オールドオーチャードゴルフクラブ
霞ヶ浦カントリー倶楽部
玉造ゴルフ倶楽部 捻木コース
玉造ゴルフ倶楽部 若海コース
PGM 石岡ゴルフクラブ
鹿島の杜カントリー倶楽部

お問い合わせ ☎ 0570-05-0562

日本空輸

GOOD TRIP GOLF 茨城

「1泊2日2プレイコース」と「2泊3日3プレイコース」をご用意しました。
2名様よりお申込み可能で送迎付きプランとなります。また送迎無しプランで水戸市内に泊まる茨城名門ゴルフ場プランもございます。

スパ&ゴルフリゾート久慈

取扱ゴルフ場一覧

スパ&ゴルフリゾート久慈
金砂郷カントリークラブ
城里ゴルフ倶楽部
ウィンザーパークゴルフアンドカントリークラブ
サザンヤードカントリークラブ
スターツ笠間ゴルフ倶楽部
新・西山荘カントリー倶楽部
大洗ゴルフ倶楽部

お問い合わせ ☎ 03-5471-7120

茨城空港

発行：茨城空港利用促進等協議会
茨城県営業戦略部空港対策課内　TEL.029-301-2761
（平日 8:30～17:15）

▶最新の運航情報などはこちらから
茨城空港ホームページ　茨城空港　検索