

各種ドック 割引サービスのご案内

脳ドック

PETがんドック

脾臓がんドック

乳がん・
子宮がんドック

消化器ドック

健康診断

人間ドック

在宅血液ドック
・
在宅尿検査ドック

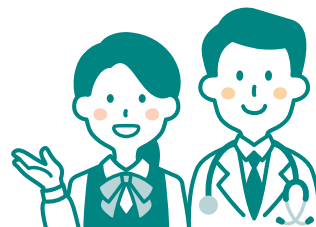

ご利用の流れ

- 01 検査を希望する医療機関へ、お電話で申し込み
※在宅血液ドック、在宅尿検査ドックは、医療機関へのお申込みは不要です。
- 02 札幌商工会議所へ、P8お申込書または、専用フォームにて申し込み
- 03 札幌商工会議所から送付される請求書で、受診料をお支払い
- 04 受診日当日、各医療機関で受診 (当日のお支払いはありません)

お申し込みは
こちら



まごころ共済 加入者はさらにお得!

加入者特典として、全ドック会員料金から更に1割引!

※予算の上限に達し次第、割引サービスを
終了いたします。ご了承ください。

「まごころ共済制度」とは、お一人様月々500円の会費で、結婚・出産・入学・入院などに際して「慶弔給付金」(※1)を支給する「給付事業」と、ビジネスやレジャー、スポーツなどの様々なライフシーンを応援する「各種助成・割引サービス事業」(※2)など企業の福利厚生の実現を応援する共済制度です。

ご加入対象は当所会員事業所の代表者、役員、従業員です。

(※1)結婚祝金:20,000円、出産祝金:20,000円など

(※2)一部の美術展やイベントチケットが会員料金より更にお安くなります!!



【まごころ共済に関するお問い合わせ: 札幌商工会議所 共済事業室 TEL:011-231-1362】 まごころ共済HP

目次

・脳ドック	P2-3	・健康診断	P5
・PETがんドック	P4	・人間ドック	P6
・脾臓がんドック	P4	・在宅血液ドック	P6
・乳がん・子宮がんドック	P5	・在宅尿検査ドック	P7
・消化器ドック	P5	・お申込書	P8

お問い合わせ先 札幌商工会議所 会員組織部 会員サービス課 TEL:011-231-1318

脳ドック編

下記の⑧つのポイントに当てはまる方が脳の病気を発症するリスクが高いとされています。

1. 高血圧、高コレステロール、肥満
2. 物忘れが多い
3. 血縁者に脳卒中を起こした人がいる
4. 慢性的、あるいは一過性の頭痛がある
5. 味が濃い食べ物が好き
6. 魚介類をあまり食べない
7. 手足のしびれや顔面麻痺がある
8. 50代以上だけど脳の検査を受けたことがない

※「20代」「30代」でも上記に当てはまる方は脳ドック受診をお勧めします。

検査内容(医療機関によって検査内容が異なりますので、予約時に確認願います)

1. 頭部MR断層検査 (MRI)

磁石を用いた装置で脳を断層(輪切り)にして調べます。脳腫瘍、脳梗塞等を早い段階で発見できます。

2. 頭・頸部MR脳血管検査 (MRA)

磁石を用いた装置で、造影剤を使用しないで脳・頸部の血管を調べます。血管の閉塞、狭窄奇形の他、くも膜下出血の原因となる脳動脈瘤などの異常も調べることができます。

診断結果

診断結果は、各医療機関とともにカンファレンス後、郵送いたします。但し、診察の必要がある場合は、病院からご連絡いたします。

中央区

社会医療法人 医仁会
中村記念病院

TEL : 011-231-8555

札幌市中央区南1条西14丁目291

※当院ホームページ「外来診療」より「脳ドック」→

「WEB申込」を押下しお申し込みください。

連帯先企業欄「札幌商工会議所」コース:Aコース



検査内容: 頭部MRI・MRA/頸動脈エコー/心電図/血液検査/血圧測定/脈波検査/認知機能検査

検査日: 毎週月曜日～金曜日午後、土曜日午前

会員料金: 税込32,900円(通常税込:38,500円)

※ご希望により中村記念南病院(南区)でも受診できますので、予約時にお申し出ください。

※結果については、希望日(検査日より、約10日以降)にご説明いたします。

国家公務員共済組合連合会
斗南病院

TEL : 011-231-2594

札幌市中央区北4条西7丁目3-8

<https://tonan.kkr.or.jp>



検査内容: 頭部MRI/頭部MRA/身長・体重・BMI/血圧/心電図/血液検査

(血液一般・脂質・肝機能・腎・糖・肝炎・免疫・CEA)/尿検査

検査日: 月・水・木曜日15:00以降

会員料金: 税込28,600円(通常税込:30,800円)

6カ月以内に人間ドック受診した場合 19,800円(22,000円税込)

東区

医療法人
**札幌麻生
脳神経外科病院**

TEL : 011-731-2321

札幌市東区北22条東1丁目1番40号



検査内容: 頭部MRI/頭部MRA/頸動脈MRA

検査日: 毎週火・水・金曜日午後、土曜日午前

会員料金: 税込28,600円(通常税込:30,800円)

医療法人 新産健会
LSI札幌クリニック

TEL : 0120-151-866

札幌市東区北13条東1丁目2-50



検査内容: 頭部MRI/頭・頸部MRA/頸動脈超音波/心電図検査/血液検査/血圧

検査日: 毎週月曜日～金曜日、第1・3土曜日

※検査日は予告なく変更となる場合があります。

会員料金: 税込40,755円(通常税込:42,900円)

オプションはHPをご覧ください。

社会医療法人 禎心会
札幌禎心会病院

TEL : 011-712-1131

札幌市東区北33条東1丁目3番1号



検査内容: 頭部MRI/頭・頸部MRA/尿検査/血液検査/生化学検査

検査日: 毎週月曜日～金曜日午後

会員料金: 税込32,000円(通常税込:40,000円)

医療法人徳洲会
**札幌東徳洲会病院
健診センター**

TEL : 011-722-1120(直通)

札幌市東区北33条東14丁目3-1



検査内容: 頭部MRI/頭・頸部MRA

検査日: 毎週月曜日～金曜日9:00～15:00

会員料金: 税込19,800円(通常税込:20,900円)

北 区

社会医療法人 禎心会

禎心会さっぽろ 北口クリニック

TEL : 011-709-1131

札幌市北区北7条西2丁目8-1

札幌北ビル2階



検査内容：問診・診察／血圧測定／頭部MRI検査／頭頸部MRA検査／
血液検査／尿検査

検 査 日：毎週月曜日～土曜日午前・月・水・金曜日午後

会員料金：税込32,000円(通常税込:38,500円)

豊 平 区

社会医療法人 柏葉会

かしわば記念 クリニック

TEL : 011-851-2580

札幌市豊平区月寒東1条15丁目
36番17号



検査内容：頭部MRI／頭・頸部MRA／血圧測定

検 査 日：毎週火曜日、水曜日、木曜日午後、土曜日午前

会員料金：税込19,000円(通常税込:20,000円)

清 田 区

医療法人社団

脳神経外科 ふくおかクリニック

TEL : 011-886-2727

札幌市清田区美しが丘3条6丁目9-21



検査内容：頭部MRI・MRA／頸動脈エコー／心電図／脈波速度計／血圧測定／
血液検査／尿検査

検 査 日：毎週月・火・木・金曜日(8:30か16:00のどちらか)※第1・3土曜日は休診

会員料金：税込30,000円(通常税込:33,000円)

医療法人 美脳

札幌美しが丘 脳神経外科病院

TEL : 011-558-2200

札幌市清田区真栄4条5丁目19-19

<https://sapporo-binoh.or.jp>



検査内容：頭部MRI・MRA／頸動脈エコー／血圧測定／血液検査／尿検査／心電図

検 査 日：毎週月曜日～金曜日9:00～17:00

会員料金：税込28,600円(通常税込:30,800円)

手 稲 区

医療法人社団

手稲脳神経外科 クリニック

TEL : 011-682-1212

札幌市手稲区手稲本町3条2丁目5-1



検査内容：頭部MRI／頭・頸部MRA／血液検査／尿検査／心電図

検 査 日：毎週月曜日～金曜日午前又は午後、土曜日午前

会員料金：税込31,000円(通常税込:33,000円)

南 区

医療法人社団

川沿脳神経外科 クリニック

TEL : 011-578-1117

札幌市南区川沿1条1丁目



検査内容：頭部MRI／頭部MRA／頸動脈エコー／動脈硬化(脈変)検査

検 査 日：月・火・水・金曜日午前又は午後、木・土曜日午前

会員料金：税込19,000円(通常:20,000円)

西 区

医療法人社団 研仁会

北海道脳神経外科 記念病院

TEL : 011-717-2131

札幌市西区八軒9条東5丁目1-20

検査内容：頭部MRI／頭・頸部MRA

検 査 日：毎週月曜日～金曜日午後

会員料金：税込26,250円
(通常税込:27,500円)



社会医療法人 孝仁会

札幌孝仁会記念病院

TEL : 011-665-0020

札幌市西区宮の沢2条1丁目16-1

検査内容：頭部MRI・MRA／頸動脈エコー／頸椎X線／
血圧脈波/MMSE(認知テスト)

検 査 日：毎週月曜日～金曜日

※PETがんドックと同時に受診可能。詳細はPETがんドック
のページをご参照ください。

会員料金：税込37,620円
(通常税込:41,800円)



医療法人 新産健会

ことに・メディカル・ サポート・クリニック

TEL : 011-631-3101

札幌市西区八軒1条西1丁目ザ・タワープレイス1F

検査内容：スタンダードドック+頸動脈超音波、
頭部MRI、頭部MRA

検 査 日：毎週月～金曜日、第2・4土曜日

会員料金：税込62,000円
(通常税込:68,200円)



▼ 脳ドックの内容については下記をご参照ください。 ▼

注意事項 (共通)

次のような方は必ず
事前にお知らせください。

- 心臓ペースメーカー、避妊リングを体内に入れている方。
- 外傷や手術で人工関節や脳動脈クリップ、その他の金属(インプラント、歯列矯正等)が体内にある方。
- 妊娠中もしくは妊娠している可能性のある方。
- 閉所恐怖症など狭い場所が苦手な方。

PETがندوق編

通常、がんは実際に腫瘍ができたり、体に変化が起きてから見つかる場合が多く、がん細胞の成長がある程度進んでからでないと発見しにくい病気です。早期発見のため特殊な検査薬で「がん細胞に目印を付ける」というのがPET検査の特徴であり、従来の検査に比べて早期にがん細胞を発見することができます。

医療法人 新産健会 LSI札幌クリニック

TEL : 0120-151-866
札幌市東区北13条東1丁目2-50

▶PETがん検診(2.5時間) 会員特典:肝がんリスク検査無料サービス

①PET/CT ②腫瘍マーカー 税込67,100円

▶PETベーシックコース(3.5時間)

①PET/CT ②腫瘍マーカー ③胃がんリスク ④肝がんリスク
⑤超音波 ⑥CT・上腹部MRI ⑦血液検査

会員料金：税込156,750円(通常税込:165,000円)

▶PETエグゼクティブコース(5.5時間)

①PET/CT ②腫瘍マーカー ③胃がんリスク ④肝がんリスク ⑤超音波
⑥CT・上腹部MRI ⑦血液検査 ⑧免疫細胞検査 ⑨脳MRI ⑩下腹部MRI

会員料金：税込261,250円(通常税込:275,000円)

▶PETロイヤルコース(7.5時間)

①PET/CT ②腫瘍マーカー ③胃がんリスク ④肝がんリスク ⑤超音波
⑥CT・上腹部MRI ⑦血液検査 ⑧免疫細胞検査 ⑨脳MRI ⑩下腹部MRI
⑪胃カメラ ⑫心筋SPECT ⑬膀胱MRI(MRCP)

会員料金：税込491,150円(通常税込:517,000円)

●検査日:月～金、第1・3土曜日※予告なく変更の可能性あり
●診断結果:検査結果作成に概ね3週間頂いております。※諸事情により通常よりもお時間を要する場合があります。

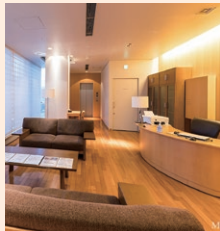

医療法人徳洲会 札幌東徳洲会病院 健診センター

TEL : 011-722-1120(直通) 札幌市東区北33条東14丁目3-1

PET-CT検診

検査日:毎週月～金曜日 9:00～15:00
検査結果:受診後2週間以内にご自宅に結果を郵送します。

会員料金：税込85,800円
(通常税込:88,000円)



社会医療法人 孝仁会 札幌孝仁会記念病院

TEL : 011-665-2266 札幌市西区宮の沢2条1丁目16-1

問診/PET/CT検査

検査日:毎週月～金曜日
検査結果:検査日より概ね2～3週間以内に、ご自宅に結果を郵送します。

会員料金：税込77,220円
(通常税込:85,800円)
※脳ドックと同時に受診可能



▼ PETがندوقの内容については下記をご参照ください。 ▼

注意事項 (共通)

次のような方は必ず
事前にお知らせください。

- 体内にペースメーカー等の金属が入っている方。 ●妊娠中もしくは妊娠している可能性のある方。
- 閉所恐怖症など狭い場所が苦手な方。 ●糖尿病・血糖値が高値の方。

膵臓がندوق編

下記内容に該当される方はぜひ一度検査を受診ください。

1. 家族に膵臓がんの人がいる方 2. 糖尿病の方 3. 肥満の方 4. 喫煙される方 5. 大量飲酒されている方

※「膵臓」は食事を消化したり血糖をコントロールするなど重要な役割を担う臓器の一つですが、その一方で「がん」があっても進行するまで症状が出ない、画像によく映らない、病気の進行が速いといった悪条件が重なるため、「暗黒の臓器」とも呼ばれています。

医療法人徳洲会 札幌東徳洲会病院 健診センター

TEL : 011-722-1120(直通) 札幌市東区北33条東14丁目3-1

膵臓がん検診(MRCP)

検査内容: MRCP検査(MRI装置で胆のう・胆管・膵管を
同時に抽出)/血液検査(腫瘍マーカー)

検査日:毎週月～金曜日 9:00～15:00

会員料金：税込20,900円(通常税込:22,000円)



医療法人社団 静和会 静和記念病院

TEL : 011-738-7100(直通) <https://seiwa-mh.jp/>
札幌市西区八軒5条東5丁目1番1号

胆のう・膵臓ドック

検査内容: MRCP(MR胆管膵管画像)、腹部エコー、
血液検査(AST、ALT、LDH、ALP、γ-GTP、
T-Bil、D-Bil、アミラーゼ、BUN、クレアチニン、
eGFR、空腹時血糖、HbA1c)、腫瘍マーカー
(CEA、CA19-9)

検査日:毎週月～金曜日 9:00～16:00

会員料金：税込32,500円(通常税込:35,000円)



社会医療法人 孝仁会 札幌孝仁会記念病院

TEL : 011-665-2266 札幌市西区宮の沢2条1丁目16-1

肝胆膵がん検診基本コース

検査内容: 腹部エコー、血液検査
(腫瘍マーカー、肝炎ウイルス、
肝機能、膵機能)

検査日:火・水・金

会員料金：税込14,850円
(通常税込:16,500円)

肝胆膵がん検診充実コース

検査内容: MRCP、腹部エコー、血液検査
(腫瘍マーカー、肝炎ウイルス、
肝機能、膵機能)

検査日:火・水・金

会員料金：税込34,650円
(通常税込:38,500円)



▼ 膵臓がندوقの内容については下記をご参照ください。 ▼

注意事項

次のような方は必ず
事前にお知らせください。

- 体内にペースメーカー等の金属が入っている方、妊娠されている方は検査不可。
- 閉所恐怖症の方は要相談。(検査時間が20～30分と長め)

乳がん・子宮がんドック編

下記の⑤つのポイントに当てはまる方が乳がん・子宮がんを発症するリスクが高いとされています。

1. 中心となる患者層は40～50代、中には30代で発症することもあります
2. 高齢初産の方（出産未経験の方）
3. 血縁者に乳がんになった方がいる場合
4. 肥満の方
5. 月経不調の方

船員保険北海道健康管理センター

TEL: 011-200-4811 (外来係)

札幌市中央区北2条西1丁目1番地マールビル5階

■検査内容・料金

(健康診断のため、健康保険は適用できません)

乳がん・子宮がんドック

検査内容：問診、マンモグラフィ(2方向)、
乳腺超音波、子宮頸がん(細胞診)

会員料金：税込16,500円

(通常税込:18,150円)



社会医療法人 慎心会

慎心会さっぽろ北口クリニック

TEL: 011-709-1131

札幌市北区北7条西2丁目8-1 札幌北ビル2階

※札幌市の健康づくり事業における「乳がん検診」の指定医療機関です。

■検査内容・料金(健康診断のため、健康保険は適用できません)

乳がんドック

▶Aコース

検査内容：問診、マンモグラフィ、乳腺超音波、
結果説明

会員料金：税込6,930円(通常税込:7,700円)

▶Bコース

検査内容：問診、マンモグラフィ、結果説明

会員料金：税込4,950円(通常税込:5,500円)

▶Cコース

検査内容：問診、乳腺超音波、結果説明

会員料金：税込3,960円(通常税込:4,400円)

内診のない婦人科MRIドック

検査内容：問診、骨盤MRI検査

会員料金：税込19,800円(通常税込:22,000円)

子宮がんドック(検査日:月・火・水・金、第1・3土曜日)

▶Aコース

検査内容：問診、頸部細胞診

会員料金：税込4,950円(通常税込:5,500円)

▶Bコース

検査内容：問診、頸部細胞診、子宮エコー

会員料金：税込6,930円(通常税込:7,700円)



医療法人社団 静和会 静和記念病院

TEL: 011-738-7100(直通)

<https://seiwa-mh.jp/>

札幌市西区八軒5条東5丁目1番1号

■検査内容・料金(健康診断のため、健康保険は適用できません)

検査日：毎週月～金曜日 9:00～16:00

▶レディースドックA(50歳以上推奨)

検査内容：マンモグラフィ1方向、乳腺エコー、子宮頸部・体部細胞診、経腔エコー、
腫瘍マーカー、骨盤MRI、骨密度検査、甲状腺ホルモン

会員料金：税込45,500円(通常税込:48,000円)

▶レディースドックB(50歳未満推奨)

検査内容：マンモグラフィ2方向、乳腺エコー、
子宮頸部細胞診、経腔エコー、HPV検査、
腫瘍マーカー、骨密度検査、甲状腺ホルモン

会員料金：税込26,500円

(通常税込:28,000円)



医療法人 新産健会

ことに・メディカル・サポート・クリニック

TEL: 011-631-3101

札幌市西区八軒1条西1丁目 ザ・タワープレイス1F

■検査内容・料金

(健康診断のため、健康保険は適用できません)

▶レディースドック

検査内容：スタンダードドック+フェリチン、RF定量、
FT3・FT4・TSH、甲状腺超音波、マンモグラフィ・
乳腺エコー、骨密度、
血管年齢、腫瘍マーカー
(CA125)

検査日：毎週月～金曜日、
第2・4土曜日

会員料金：税込55,000円

(通常税込:60,500円)



消化器ドック編

医療法人社団 静和会

静和記念病院

TEL: 011-738-7100(直通)

<https://seiwa-mh.jp/>

札幌市西区八軒5条東5丁目1番1号

検査内容：大腸カメラ、胃カメラ、
腹部CT、腹部エコー、
胃がんリスク検査、
血液検査、
肝炎ウイルス検査、
腫瘍マーカー

検査日：毎週月～金曜日
9:00～16:00

会員料金：税込75,500円

(通常税込:78,000円)



健康診断編

船員保険

北海道健康管理センター

TEL: 011-200-4811 (外来係)

札幌市中央区北2条西1丁目1番地
マールビル5階

▶生活習慣病コース

会員料金：税込21,450円

(通常税込:23,100円)



医療法人 新産健会

ことに・メディカル・サポート・クリニック

TEL: 011-631-3101

札幌市西区八軒1条西1丁目

ザ・タワープレイス1F

▶健康診断B

検査日：毎週月～金曜日 9:00～17:00
第2・4土曜日 9:00～14:00

会員料金：

税込9,200円

(通常税込:9,900円)



人 間 ド ッ ク 編

検査項目は、各病院のホームページをご確認ください

船員保険

北海道健康管理センター

TEL: 011-200-4811 (外来係)
札幌市中央区北2条西1丁目1番地
マール札幌ビル5階

▶ 1日人間ドック

会員料金: 税込44,550円
(通常税込:46,200円)



医療法人社団 静和会

静和記念病院

TEL: 011-738-7100(直通)
札幌市西区八軒5条東5丁目1番1号
https://seiwa-mh.jp/

▶ 基本ドック (日帰りコース)

検査日: 毎週月～金曜日 9:00～16:00
会員料金: 税込36,500円
(通常税込:38,000円)



医療法人 新産健会

ことに・メディカル・サポート・クリニック

TEL: 011-631-3101
札幌市西区八軒1条西1丁目ザ・タワープレイス1F

検査日: 毎週月～金曜日、
第2・4土曜日

▶ スタンダードドック

会員料金: 税込42,000円
(通常税込:46,200円)

▶ プレミアムドック

会員料金: 税込95,000円
(通常税込:104,500円)

▶ がんドック (男性)

会員料金: 税込110,000円
(通常税込:121,000円)

▶ がんドック (女性)

会員料金: 税込115,000円
(通常税込:126,500円)



在 宅 血 液 ド ッ ク 編

下記内容にご興味がある方は、在宅血液ドックをお勧めいたします。

自宅で、自分で、血液検査ができます。指先のほんのわずかな血液でできる在宅血液検査キットをご使用頂きます。

検査キットの送付・採血・検査・検査結果報告まで一貫したサービスです。また、生涯にわたって検査データをお預かりし、健康生活を支援するサービスとなっております。

開発元:株式会社リージャー

東京都中央区日本橋人形町2-33-8 アクセスビル 2階

【検査や検査キットに関するお問い合わせ】

デメカルサポートセンター

TEL:0120-100-302(平日9:30～17:30) 正規販売代理店 株式会社ウィズネット ヘルスケア事業部

●お申込みから検査までのDEMECAL(デメカル)サービスの流れ

- ①お申込み
- ②お支払い
- ③キットが届きます
- ④自己採血
- ⑤検体を検査センターへ返送
- ⑥検査結果シートが届きます

採血の手順

指先から、わずかな血液を採る。

検査精度保持のため、血漿と血球にその場で分離

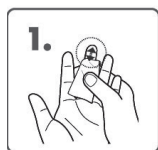

1. 手を軽くマッサージして暖める



2. ランセットで指先に小さな傷をつける



3. 手の元から押すようにして血を出す



4. 採血具で血を吸い取る

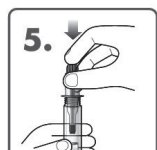

5. 採血具をボトルに入れてフィルタを落とす



6. 溶液と良く混和する

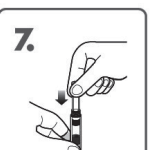

7. シリンダーをセットする

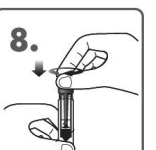

8. シリンダーを押下げて血しょうを分離する

いつでも、どこでも、だれでも郵送でできる血液検査と健康データのサービスシステム

糖尿病は早期発見が大切!

生活習慣病+糖尿病 セルフチェック

〈検査内容〉
●生化学12項目
●HbA1c

会員料金: 税込7,100円
(通常税込:7,920円)

胃がんの98%は
H.ピロリ菌感染によるものです
胃がんリスク層別化検査
(ABC分類)

〈検査内容〉
●ピロリ菌抗体
●ペプシノゲンI、II

会員料金: 税込9,400円
(通常税込:10,450円)

がんリスクの一つの指標としてご利用ください

がんリスクチェッカー

男性向け

〈検査内容〉
●p53抗体:大腸、食道など比較的早期のがんリスク腫瘍マーカー
●PSA:前立腺がん腫瘍マーカー

会員料金: 税込11,800円
(通常税込:13,200円)

女性向け

〈検査内容〉
●p53抗体:大腸、食道、乳がんなど比較的早期のがんリスク腫瘍マーカー
●CA15-3:乳がん腫瘍マーカー

会員料金: 税込11,800円
(通常税込:13,200円)

在宅尿検査ドック編

会員制がん予防メディカルクラブ まもーる

がんの早期発見をサポート、ご自宅で採尿しポスト投函、検査結果はWEBでご覧いただけます。

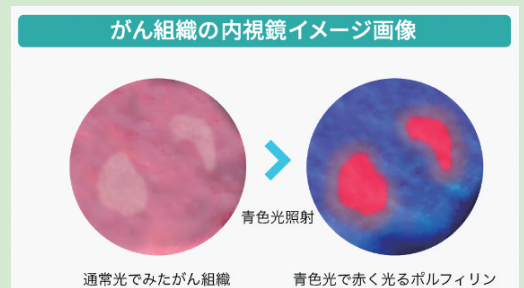
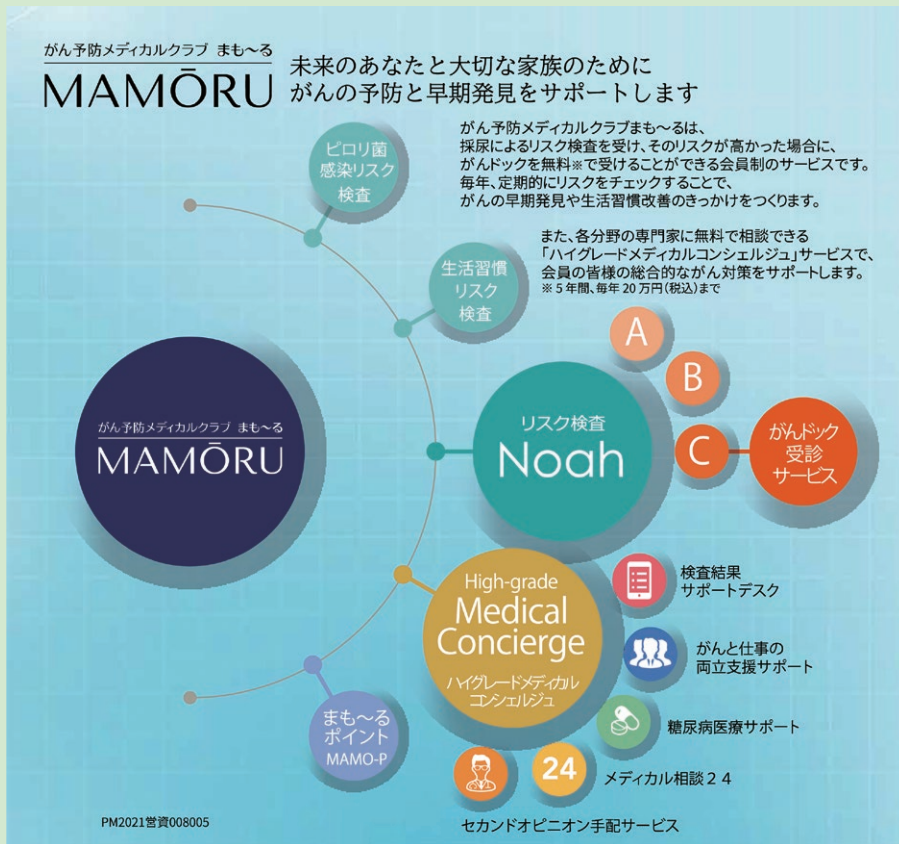

※当社が実施しているリスク検査Noahは医療・診断用途の検査でないため、がんの有無を確認することはできません。



「まもーる」の3つの会員サービス

①尿によるがんのリスク検査Noah(ノア)

年に1回毎年定期的にがんのリスクを検査、総合評価はA、B、Cの3段階判定、同時にピロリ菌感染、生活習慣リスク検査も行い、がんの早期発見や生活習慣改善のきっかけをつくります。
※ピロリ菌感染リスク検査は初回のみの実施となります。

②がんドック受診サービス

リスク検査の総合評価がC判定の場合には、会員期間中の5年間、毎年20万円(税込)までのがんドックをご利用いただけます。全国約800の提携医療機関のうち、がん研有明病院(東京都)をはじめ、北海道内は27の医療機関と提携しています。
※がんドック受診サービスの適用条件については、会員規約をご確認ください。75歳以上のプランは対象外となります。

③ハイレード メディカル コンシェルジュ

会員様限定のサービスとして、健康に関する相談窓口。医師、看護師、保健師をはじめとする医療従事者、心理カウンセラーや社会保険労務士など、各分野のプロフェッショナルが強力な見方となって、あなたを強力にサポートします。

* 価格は税込み * ピロリ菌感染リスク検査は初回のみにとなります

対象年齢	プラン名	年会費	サービス内容
20~64歳の方	スタンダードプラン	通常価格 49,909円 優待価格 47,282円	リスク検査 Noah がんドック受診サービス ハイレード メディカル コンシェルジュ ・検査結果サポートデスク ・がんと仕事の両立支援サポート ・糖尿病医療サポート ・メディカル相談 24 ・セカンドオピニオン手配サービス ピロリ菌感染リスク検査※ 生活習慣リスク検査 まもーるポイント
65~74歳の方 ※2つのプランより選択	シニアスタンダードプラン	通常価格 68,719円 優待価格 65,102円	リスク検査 Noah がんドック受診サービス ハイレード メディカル コンシェルジュ ・検査結果サポートデスク ・がんと仕事の両立支援サポート ・糖尿病医療サポート ・メディカル相談 24 ・セカンドオピニオン手配サービス ピロリ菌感染リスク検査※ 生活習慣リスク検査 まもーるポイント
	シニアライトプラン	通常価格 43,639円 優待価格 41,342円	リスク検査 Noah ハイレード メディカル コンシェルジュ ・検査結果サポートデスク ・がんと仕事の両立支援サポート ・糖尿病医療サポート ・メディカル相談 24 ・セカンドオピニオン手配サービス ピロリ菌感染リスク検査※ 生活習慣リスク検査 まもーるポイント
75歳以上の方	シニアライトプラン	通常価格 43,639円 優待価格 41,342円	リスク検査 Noah ハイレード メディカル コンシェルジュ ・検査結果サポートデスク ・がんと仕事の両立支援サポート ・糖尿病医療サポート ・メディカル相談 24 ・セカンドオピニオン手配サービス ピロリ菌感染リスク検査※ 生活習慣リスク検査 まもーるポイント
オプション	リスク検査 Noah 追加検査 1回 33,000円 税別 30,000円	がんドック紹介サービス 提携会社サービス利用費、がんドック費用は自己負担になります。	会員限定サブプリメント 会員マイページより特別価格にてご提供しております。 ポイント利用でお得にお買い求めいただけます。

がん予防メディカルクラブまもーる取扱代理店



Collective Partners

株式会社・コレクティブパートナーズ

お電話でのお申込み、お問合せ

0120-021-006

平日10-17時(土日祭休)

詳しいサービス内容、Webでのお申込み

www.collective-p.com/dnw

* 専用サイトです → パソコンはアドレス直接入力、スマートフォンはQRコード



お申込方法 病院またはコースに○をご記入ください。(お支払いは商工会議所へお願いします。)

脳ドック	<input type="checkbox"/> 中村記念病院 <input type="checkbox"/> 斗南病院 <input type="checkbox"/> 札幌麻生脳神経外科病院 <input type="checkbox"/> LSI 札幌クリニック (※オプション検査 有・無) <input type="checkbox"/> 札幌禎心会病院 <input type="checkbox"/> 札幌東徳洲会病院 <input type="checkbox"/> 禎心会さっぽろ北口クリニック <input type="checkbox"/> かしわば記念クリニック		<input type="checkbox"/> 脳神経外科ふくおかクリニック <input type="checkbox"/> 札幌美しが丘脳神経外科病院 <input type="checkbox"/> 手稲脳神経外科クリニック <input type="checkbox"/> 川沿脳神経外科クリニック <input type="checkbox"/> 北海道脳神経外科記念病院 <input type="checkbox"/> 札幌孝仁会記念病院 <input type="checkbox"/> ことに・メディカル・サポート・クリニック	
	LSI 札幌クリニック <input type="checkbox"/> PET がん検診 <input type="checkbox"/> PET ベーシックコース <input type="checkbox"/> PET エグゼクティブコース <input type="checkbox"/> PET ロイヤルコース		<input type="checkbox"/> 札幌東徳洲会病院 <input type="checkbox"/> 札幌孝仁会記念病院	
膵臓がんドック	<input type="checkbox"/> 札幌東徳洲会病院	<input type="checkbox"/> 静和記念病院	札幌孝仁会記念病院 <input type="checkbox"/> 肝胆膵がん検診基本コース <input type="checkbox"/> 肝胆膵がん検診充実コース	
乳がん・子宮がんドック	<input type="checkbox"/> 船員保険北海道健康管理センター 静和記念病院 <input type="checkbox"/> Aコース <input type="checkbox"/> Bコース		禎心会さっぽろ北口クリニック 乳がんドック <input type="checkbox"/> Aコース <input type="checkbox"/> Bコース <input type="checkbox"/> Cコース 子宮がんドック <input type="checkbox"/> Aコース <input type="checkbox"/> Bコース <input type="checkbox"/> 内診のない婦人科MRIドック <input type="checkbox"/> ことに・メディカル・サポート・クリニック	
消化器ドック	<input type="checkbox"/> 静和記念病院			
健康診断	<input type="checkbox"/> 船員保険北海道健康管理センター <input type="checkbox"/> ことに・メディカル・サポート・クリニック			
人間ドック	<input type="checkbox"/> 船員保険北海道健康管理センター <input type="checkbox"/> 静和記念病院 ことに・メディカル・サポート・クリニック <input type="checkbox"/> スタンダードドック <input type="checkbox"/> プレミアムドック <input type="checkbox"/> がんドック(男性) <input type="checkbox"/> がんドック(女性)			
在宅血液ドック	<input type="checkbox"/> 生活習慣病+糖尿病セルフチェック <input type="checkbox"/> 胃がんリスク層別化検査(ABC分類) <input type="checkbox"/> がんリスクチェッカー			
在宅尿検査ドック	<input type="checkbox"/> スタンダードプラン <input type="checkbox"/> シニアスタンダードプラン <input type="checkbox"/> シニアライトプラン ※血液・尿検査とともに検査キットを郵送します			

会社名:

住 所:

申込担当者名:

メールアドレス:

TEL:

FAX:

受診者名簿 (受診者が6名以上いる場合は本用紙をコピーしてお使いください)

フリガナ 受診者名	まごころ共済	住 所	TEL	性別	生年月日	病院への連絡
	加入済・未加入 加入希望	〒		男・女	大・昭・平 年 月 日	申込済・未申込 受診日(月 日)
	加入済・未加入 加入希望	〒		男・女	大・昭・平 年 月 日	申込済・未申込 受診日(月 日)
	加入済・未加入 加入希望	〒		男・女	大・昭・平 年 月 日	申込済・未申込 受診日(月 日)
	加入済・未加入 加入希望	〒		男・女	大・昭・平 年 月 日	申込済・未申込 受診日(月 日)
	加入済・未加入 加入希望	〒		男・女	大・昭・平 年 月 日	申込済・未申込 受診日(月 日)

※ご記入いただいた情報は、受診に伴う名簿・台帳の作成等に利用するほか、各提携医療機関への通知並びに、札幌商工会議所からの各種連絡、情報提供のために利用させていただきます。

各種ドック
お申込み方法

- ①直接ご希望の医療機関へお電話いただき、「札幌商工会議所各種ドック」ご利用の旨を伝え、上で受診日時を予約してください。
- ②お申込書に必要事項を明記の上、FAXまたはメールでお申込みください。

血液・尿検査ドック
お申込み方法

- ①お申込書に必要事項を明記の上、FAXまたはメールでお申込みください。
- ②受診者住所へ検査キットが郵送されますので、採血・採尿を行い検査センターへ返送してください。後日結果シートを郵送いたします。

受診料のお支払い

お申し込み内容確認後、請求書を送付させていただきますので、お振込み願います。

※振込手数料は、貴社にてご負担願います。

お問い合わせ先

札幌商工会議所 会員組織部 会員サービス課 TEL:011-231-1318

〒060-8610 札幌市中央区北1条西2丁目 北海道経済センター

MAIL:service@sapporo-cci.or.jp