

札幌商工会議所 福利厚生制度 **まごころ共済** 利用ガイド

# MAGOKORO KYOSAI

慶弔給付金は事由発生日から1年以内に、  
お客様からの申請によりお支払い致します。  
詳しくは本誌28・29ページをご覧ください。

「タノシイオトク」で笑顔溢れる



# MAGOKORO KYOSAI

札幌商工会議所 福利厚生制度

## まごころ共済

まごころ共済制度は、ご出産・ご入学・ご入院などに際してご申請いただく「慶弔給付金」の贈呈と、  
ビジネスやレジャー、スポーツなどの様々なライフシーンを応援する  
「各種助成・割引サービス」の2つの事業から成り立っています。  
企業の福利厚生の充実を応援する、まごころ共済ならではの安心のサービスを掲載していますので、  
ぜひご利用ください。

### CONTENTS [目次]

- |        |                       |        |                    |
|--------|-----------------------|--------|--------------------|
| P01    | 加入のご案内／利用ガイドの手引き      | P16    | カルチャー・趣味           |
| P02    | LINE公式アカウント           | P17~21 | LIFE&飲食            |
| P03    | PICK UP:健康・スポーツ施設助成割引 | P21-22 | Beauty Salon       |
| P04-05 | 健康管理                  | P22    | 融資あっせん             |
| P06~08 | 宿泊&サービス:助成事業          | P23    | 葬祭サポート             |
| P09    | 宿泊&サービス:温泉地ホテル・旅館     | P24    | まごころ共済加入者家族登録票 記入例 |
| P10-11 | 宿泊&サービス:リゾートホテル       | P25    | まごころ共済加入者家族登録票     |
| P12    | 宿泊&サービス:シティホテル        | P26    | まごころ共済給付金申請書 記入例   |
| P12~14 | アウトドア&テーマパーク          | P27    | まごころ共済給付金申請書       |
| P14    | アウトドア&テーマパーク:キャンプ場    | P28-29 | 慶弔給付金              |
| P15    | スポーツ&アクティビティ          | 裏表紙    | 事業所索引(アイウエオ順)      |
| P15    | ゴルフ場                  |        |                    |

別冊 健康管理助成券・宿泊助成券・  
くだもの狩り助成券・ご優待券

助成券・ご優待券が別冊になりました。  
追加発行・再発行はできませんので、  
大切に保管してください。

#### 料金表示について

「まごころ共済利用ガイド」の料金表示を、税込み  
総額表示価格(消費税込)とさせていただきます。  
ホテルについてはサービス料並びに消費税  
込の料金表示とさせていただきます。

# 加入のご案内

## まごころ共済 加入者証(カード)

ご加入時にお送りした「まごころ共済加入者証(カード)」は、各種割引指定店や割引指定施設をご利用の際にご提示ください。

デザインが  
新しくなり  
ました



従来の加入者証も引き続きご利用いただけます。

## 月額会費

1名につき

月額  
**500円**で

慶弔給付金各種助成・  
割引サービス

## 加入手続きと 会員資格取得

例)4月10日に加入申込みをした場合。  
(毎月10日が申込み締切り)

**4月10日** 加入申込み

**4月25日**

第1回目会費(前月払いにつき5月分)の自動振替→資格取得日となります。但し、第1回目の会費が納入されなかった場合は加入取消となります。

**5月25日**

6月分会費の自動振替→不能の場合は6月25日に2ヶ月分(6、7月分)の会費を自動振替します。

**6月25日**

6、7月分会費の自動振替→不能の場合は5月25日に遡って失効となります。

【会費の税務取扱いについて】 従業員が全員加入する場合、企業の負担する会費は全額損金または必要経費となります。ただし、法人役員や個人事業主(家族従業員を含む)または特定の従業員のみが加入する場合は、異なる取扱いとなる場合があります。具体的な個別の税務取扱いについては、税理士や所轄の税務署等にご確認ください。

# 利用ガイドの手引き

### 利用 資格

まごころ共済にご加入いただいている方で本人と、その同居家族の方が対象になります。利用方法欄に記載の下記のマークをご確認のうえ、ご利用ください。

### 利用 方法

申込み方法は各サービスで異なる場合がございますので、該当サービスの利用方法をご確認のうえご利用ください。

## 利用方法表示

### 優待券

施設利用には別冊の「ご優待券」が必要です。

### TEL

各申込み窓口あてに、お電話にてお申し込みください。その際、まごころ共済の加入者であることをお伝えください。

### 加入者証

受付時に各窓口でまごころ加入者証をご提示ください。

### 助成券

施設利用助成券が必要です。健診等は別冊の助成券をご利用ください。P6～温泉地ホテル等をご利用の際は、専用の助成券が必要となりますので、共済事業室へご連絡ください。

### 家族OK

まごころ共済加入者ご本人だけでなく同居家族の方もご利用いただけます。(家族登録票の提出が必要です。)

詳しいお問い合わせは

 札幌商工会議所 共済事業室

〒060-8610 札幌市中央区北1条西2丁目 北海道経済センター7階  
TEL:011-231-1362 FAX:011-219-3980

 **0120-107-620**

営業時間 平日午前9時～午後5時30分 ※土・日・祝日は休み  
<https://www.sapporo-cci.or.jp/>

# まごころ共済

# LINE公式 アカウント



慶弔給付金などの基本情報から、お得な最新情報まで、幅広く掲載！  
LINEからチケット等のお申し込みもできます。  
2025年4月より加入者証としても使えるようになり、  
さらに便利になりましたので、ぜひご登録ください。

登録  
してね

NEW

加入者証  
としても  
利用OK

慶弔給付金  
助成・割引などの  
基本情報

お得な  
最新情報  
まごころ通信

チケット等  
のお申し込み

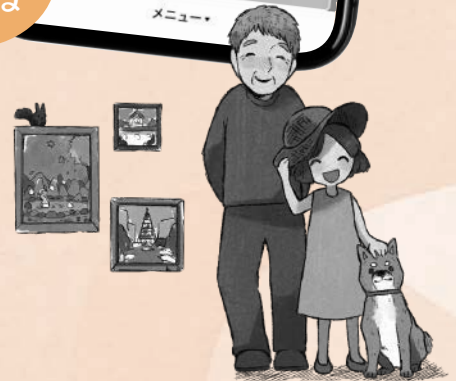

## LINE「友だち」登録 していない場合

1

下記の二次元コードより  
LINEの「友だち」に追加



2

フォームより  
お名前などを  
登録ください！  
(本登録)



3

LINE版  
加入者証が  
利用可能に！



クリックすると  
トーク画面に加入者証と  
加入者コードが  
表示されます

## すでにLINE 「友だち」登録 している場合

本登録がまだの方は  
フォームより登録ください！

本登録が完了している方は自動的に  
加入者証ボタンが追加されます！

まごころ共済を、もっと身近に楽しもう！



## PICK UP

お得に利用して健康な体づくりを  
健康・スポーツ施設  
助成割引

優待券

加入者証

家族OK

## 利用および申込方法

回数券は各施設受付窓口でのご購入となります。  
ご購入の際は、別冊の「ご優待券」に加入者情報をご記入の上、受付へご提出ください。  
(ご提出が無い場合は通常価格でのご提供となります。)

詳しいお問い合わせは、札幌商工会議所共済事業室へ。

## 施設料金一覧

施設名	利用区分	回数券料金					
		一般		高校生		65歳以上	
		通常価格	特別価格	通常価格	特別価格	通常価格	特別価格
北ガスアリーナ札幌46 中島体育センター 北区体育館 豊平区体育館 東区体育館 南区体育館 白石区体育館 手稲区体育館 厚別区体育館	体育館	2,150円	1,850円	1,250円	950円	700円	400円
清田区体育館温水プール 西区体育館温水プール	体育館	2,150円	1,850円	1,250円	950円	700円	400円
	プール	3,200円	2,900円	1,550円	1,250円	750円	450円
	共通	4,300円	4,000円	2,250円	1,950円	1,200円	900円
宮の沢屋内競技場	体育館	2,150円	1,850円	1,250円	950円	700円	400円
	射撃場	4,300円	4,000円	2,500円	2,200円	1,400円	1,100円
厚別温水プール 豊平公園温水プール 平岸プール 白石温水プール 手稲曙温水プール 東温水プール	プール	3,200円	2,900円	1,550円	1,250円	750円	450円
美香保体育館	体育館	2,150円	1,850円	1,250円	950円	700円	400円
	スケート	3,200円	2,900円	1,550円	1,250円	750円	450円
月寒体育館	体育館	1,550円	1,250円	850円	550円	450円	150円
	弓道場	1,400円	1,100円	830円	530円	440円	140円
	スケート	3,200円	2,900円	1,550円	1,250円	750円	450円
星置スケート場	スケート	3,200円	2,900円	1,550円	1,250円	750円	450円
円山総合運動場	主競技場	2,900円	2,600円	1,400円	1,100円	880円	580円
厚別公園競技場	補助競技場	2,900円	2,600円	1,400円	1,100円	900円	600円
平岸庭球場	テニスコート	8,500円	8,200円	高校生以下 4,250円	高校生以下 3,950円	-	-
スポーツ交流施設 (つどいむ)	ランニング	2,150円	1,850円	1,250円	950円	700円	400円
	パークゴルフ	高校生含む 1,640円	高校生含む 1,340円	中学生以下 800円	中学生以下 500円	1,150円	850円
中央健康づくりセンター 西健康づくりセンター	運動フロア	2,150円	1,850円	-	-	-	-
東健康づくりセンター	運動フロア	1,100円	800円	-	-	-	-

仕事や余暇の充実は、  
定期的な健康チェックから。

# 健康管理

## 利用および申込方法

各受診施設に、お電話で札幌商工会議所のまごころ共済加入者であることをお申し出の上、直接ご予約ください。  
受診当日は、必ず別冊の健康管理助成券を持参し、受診施設にご提出ください。

## 受診施設

TEL  
助成券

# HOROKA

公益財団法人  
北海道労働保健管理協会

白石区

## 健診センター診療所

札幌市白石区本郷通3丁目南2番13号  
TEL011-862-5088

中央区

## 札幌総合健診センター

札幌市中央区南2条西2丁目18-1  
NBF札幌南二条ビル7階  
TEL011-222-0710

## 受診コース各種

		通常価格	特別価格
生活習慣病予防健診	人間ドック スタンダード	40,700円	39,600円
	プレミアム	25,850円	24,750円
	スタンダード	18,920円	17,820円
定期健診	セレクト	11,330円	10,560円
	バリュー	9,900円	9,130円
	標準	8,910円	8,140円

(税込)

詳しくはお電話でお問い合わせいただくか、ホームページでご確認ください。

## コースの内容

検査項目	検査内容	人間ドック	生活習慣病予防健診		定期健診		標準
		スタンダード	プレミアム	スタンダード	セレクト	バリュー	
診察・計測	自覚症状・身長・体重 腹囲・BMI・視力	●	●	●	●	●	●
聴力検査	オーシオメータ	●	●	●	●	●	●
胸部 エックス線検査	胸部エックス線(デジタル)	●	●	●	●	●	●
血圧測定	血圧	●	●	●	●	●	●
尿検査	糖・蛋白	●	●	●	●	●	●
	潜血	●	●	●	●	●	●
	ウロビリノーゲン PH・比重	●					
	沈渣	●					
心臓検査	心電図	●	●	●	●	●	●
	心拍数	●					
	NT-proBNP	●	●	●	●		
血中脂質検査	中性脂肪 HDL-C・LDL-C	●	●	●	●	●	●
	総コレステロール	●	●	●	●	●	●
	non-HDLコレステロール	●					
肝機能検査	GOT・GPT・γ-GTP	●	●	●	●	●	●
	ALP	●	●	●	●	●	●
	LDH・総ビリルビン 総蛋白・ALB	●	●	●	●	●	●
	コリンエステラーゼ	●	●		●		
	LAP	●					
腎機能検査	HBs抗原 HBs抗体・HCV抗体	●					
	クレアチニン	●	●	●	●	●	●
	尿素窒素 e-GFR	●	●	●	●		
代謝系検査	尿酸	●	●	●	●	●	●
膵機能検査	血清アミラーゼ	●	●	●	●		
血液学的検査	赤血球数・血色素量	●	●	●	●	●	●
	白血球数・ヘマトクリット	●	●	●	●	●	●
	血小板数	●					
	白血球分画	●					
	MCV・MCH・MCHC	●					
	血清鉄	●					
糖尿病検査	血糖・HbA1c	●	●	●	●	●	●
免疫学的検査	RF・CRP	●	●				
血液型検査	ABO・RH式	●					
眼圧測定	非接触圧平型眼圧計	●					
便潜血検査	便潜血反応2日法	●	●	●			
眼底検査	眼底カメラ	●	●				
肺機能検査	努力性肺活量・1秒量・1秒率 %1秒量・肺活量・%肺活量	●					
胃 エックス線検査	胃エックス線(デジタル)	●	●	●			
腹部 超音波検査	肝臓・胆のう 腎臓・膵臓・脾臓	●	●				
	腹部大動脈	●					

当協会ホームページ  
コース・オプションはこちら ▶

**HOROKA**  
Hokkaido Roudouhoken Kanrikyokai



TEL

助成券

受診施設

社会医療法人孝仁会  
札幌孝仁会記念病院

※2023年4月1日より  
社会医療法人孝仁会北海道大野記念病院から  
名称変更となりました。

札幌市西区宮の沢2条1丁目16-1

【 日本人間ドック学会 】  
人間ドック健診施設機能評価認定施設

TEL 011-665-2266(直)

FAX 011-665-2288(直)

人間ドック

通常価格 特別価格

1日(日帰り)ドック	44,000円	39,600円
2日ドック	57,200円	51,480円
パブリックコース	23,100円	20,790円
脳ドックA	50,600円	45,540円
脳ドックB	41,800円	33,858円
PETCTドック	85,800円	69,498円

(税込)

TEL

MAGOKORO  
KYOSAI

各種ドック  
割引サービスのご案内  
(会員限定)

下記、各種ドックの札幌商工会議所会員料金から、  
更に1割引でご受診いただけます。

脳ドック

PETがんドック

乳がん・子宮がんドック

臓器がんドック

在宅血液ドック

在宅尿検査ドック

1 検査を希望する医療機関へ、  
申し込み

※在宅血液ドック、在宅尿検査ドックは、医療機関へのお申込みは不要です。

2 札幌商工会議所へ、  
申込フォームにて申し込み

3 札幌商工会議所から送付される  
請求書で、受診料をお支払い

4 受診日当日、各医療機関で受診  
(当日のお支払いはありません)

医療機関、料金の詳細は  
こちらからご覧ください



お問い合わせ先

札幌商工会議所 会員組織部 会員サービス課

TEL 011-231-1318

温泉地やシティホテル・  
リゾートホテルなどでお得に楽しむ!

## 宿泊 & サービス

### 温泉地ホテル・旅館(助成)

#### 利用および申込方法

1. 宿泊ご希望の施設又はその連絡先に①札幌商工会議所のみどころ共済加入者であること ②利用日 ③男女別人数などをお申し出の上、直接ご予約ください。
2. 予約が取れましたら、宿泊日の10日前までに共済事業室まで電話又はFAXにて保養施設利用書をご請求ください。
- この際、①企業名 ②加入者名・加入者番号 ③ご利用になるご家族名 ④利用日 ⑤保養施設名 ⑥連絡先をお知らせください。
3. 当所より保養施設利用書(2部)をお送りいたします。
4. 保養施設チェックイン時に保養施設利用書(2部)をご提出ください。

#### 利用条件

利用資格/みどころ共済加入者および同居家族(但し、未就学児については当所からの助成はありません。)  
※表記価格は一例です。詳しくはお問い合わせください。  
料金は1泊2日(サービス料込み、税込)です。また大人は中学生以上、小人は小学生です。  
未就学児及び加入者本人とその家族以外の同伴者につきましては、ご予約時に施設に直接ご確認ください。  
施設によって、年末年始・ゴールデンウィーク・お盆・雪まつり期間など料金が変動したり、利用の除外期間となることがありますのでご注意ください。  
人数の変更や取り消しの場合、利用施設と共済事業室の双方にご連絡ください。その場合、キャンセル料がかかることがありますのでご了承ください。

詳しいお問い合わせは、札幌商工会議所共済事業室へ。

### 温泉地 祝いの宿 登別グランドホテル



助成券 加入者証  
TEL 家族OK

登別市登別温泉町154  
TEL 0143-84-2101 [代表]

- 対象除外期間  
ゴールデンウィーク、お盆、年末年始、雪まつり期間
- 食事の内容 夕朝食ともバイキング
- 2名1室は洋室(ツインベッド)利用
- 送迎バス ※要問い合わせ

客室	ご宿泊日	通常価格
2~5名	平日	20,200円 消費税込・入湯税300円含み・ 宿泊税込み
	休前日	25,700円 消費税込・入湯税300円含み・ 宿泊税込み

客室	ご宿泊日	特別価格
2~5名	平日	18,000円 消費税込・入湯税300円含み・ 宿泊税込み
	休前日	23,500円 消費税込・入湯税300円含み・ 宿泊税込み

※2名は洋室、3名以上は和室タイプ又は洋室タイプになります。  
※2歳以上5歳未満の乳幼児は入館料3,300円(税込)となります。

### 温泉地 登別 滝乃家別館玉乃湯



助成券 加入者証  
TEL 家族OK

登別市登別温泉町31  
TEL 0143-84-3333

- 対象除外期間  
4/25~5/5、8/1~8/29、12/31~1/3
- 食事の内容  
個人、団体ともに夕食・朝食は、お食事処です。
- お部屋は10帖和室(バス無・トイレ付)です。
- チェックアウト10:00
- サービス料・消費税・入湯税込、宿泊税別

ご宿泊日	通常価格		
	2名1室	3名1室	4名1室
平日・休日	19,000円	17,900円	16,800円
休前日	21,200円	20,100円	19,000円

ご宿泊日	特別価格		
	2名1室	3名1室	4名1室
平日・休日	18,000円	16,900円	15,800円
休前日	20,200円	19,100円	18,000円

### 温泉地 登別 万世閣



助成券 加入者証  
TEL 家族OK

登別市登別温泉町21  
TEL 0570-08-3500

- お食事~夕朝食ともバイキングです。
  - お部屋~2~5名様1室・和室
  - 特典~夕食時フンドリンクサービス  
(対象:大人・小学生)
  - サービス料、消費税、入湯税込、宿泊税別
  - 除外日についてはお問い合わせ下さい。
- 休館日4/5~9  
●特定日(割引対象外):4/28~5/6、8/8~15、9/18~23、10/10・11、11/21・22、12/26~1/3、3/20~22

ご宿泊日	1室2名(会員)	1室3名(会員)	1室4名~5名(会員)
全期間 平日・休日	19,000円	16,800円	14,600円
4~6月、 12~2月の 休前日	21,200円	17,900円	16,800円

ご宿泊日	1室2名(会員)	1室3名(会員)	1室4名~5名(会員)
3月、11月、 の休前日	22,300円	19,000円	17,900円
7~10月 の休前日	23,400円	20,100円	19,000円

※子供料金~小学生以上70%、3歳以上50%、  
0歳以上入館料1,100円となります。(中学生以上は大人と同額)

## 洞爺湖温泉 洞爺湖万世閣 ホテルレイクサイドテラス



助成券 加入者証  
TEL 家族OK

洞爺湖町洞爺湖温泉21  
TEL 0570-08-3500

- お食事～夕朝食ともバイキングです。
- お部屋は2～5名1室。いずれも館内タイプ指定なし
- サシ、消費税・入湯税・宿泊税込み
- ホテル内メンテナンスにより休業となる場合がございます

●除外日:4/29～5/6、7/18～7/20、8/8～8/15、9/19～9/22、10/10～10/12、11/21～11/23、12/28～1/3、1/9～1/11、3/20～3/21

ご宿泊日 1室2名 | 1室3名 | 1室4名以上

4/1～7/18	平日 19,100円 (休前日 22,400円)
7/21～8/16	平日 20,200円 (休前日 26,800円)
8/9～10/31	平日 19,100円 (休前日 24,600円)

※子供料金～小学生以上70%、3歳以上50%、0歳以上入館料1,200円となります。(中学生以上は大人と同額)

## 定山溪温泉 定山溪万世閣 ホテルミリオナー



助成券 加入者証  
TEL 家族OK

札幌市南区定山溪温泉東3  
TEL 0570-08-3500

- 除外日4/4～4/8、12/25～1/3
- お食事～夕朝食ともビュッフェです。
- お部屋～全て和室になります。
- 特典～売店10%割引券
- サービス料、消費税、入湯税込、宿泊税込
- ホテル内メンテナンスにより休業となる場合がございます

ご宿泊日 1室2名 1室3名 1室4名以上

全期間 平日	20,250円	15,850円	13,650円
4月～6月、 2月～3月の 休前日	23,650円	19,150円	16,950円
7月～9月、 11月の 休前日	24,750円	20,250円	18,050円
10月の 休前日	26,950円	22,550円	20,250円

※子供料金～小学生以上70%、3歳～5歳は50%、0歳～2歳は入館料1,100円となります。(中学生以上は大人と同額)

## 神天石の湯 うらかわ優駿ビレッジ「アエル」



助成券 加入者証  
TEL 家族OK

浦河町西舎141番地40  
TEL 0146-28-2111

- 夏期は通常料金より室料10%OFF
- 冬期料金より500円(税込)引き
- 料金はお食事なしの素泊まり料金になっております
- 料金はシーズン、平日・休日等で変動してまいりますので詳しくはお問い合わせ下さい
- 宿泊税別

©うらかわ優駿ビレッジAERU

スタンダードツイン	通常価格(税込)	特別割引
1名	10,850円～15,250円	室料 10% OFF
夏期シーズン 4/1～11/30	2名 7,850円～13,250円	
3名	6,850円～11,250円	

スタンダードツイン	通常価格(税込)	特別割引
1名	6,850円～	冬期料金より 500円(税込)引き
冬期シーズン 12/1～3/31	2名 5,850円～	
3名	4,850円～	

## 定山溪温泉 ホテル鹿の湯



助成券 加入者証  
TEL 家族OK

札幌市南区定山溪温泉西3丁目  
TEL 011-593-4126  
<札幌セールスセンター>

- 除外日:4/28～5/6、8/8～8/15、9/10～9/13、9/19～9/23、10/10～10/12、12/26～1/5、雪まつり期間

- ご夕食 鹿の湯→和洋バイキング 花もみじ→和食会席
- ご朝食 両館とも和洋バイキング
- 小学生は大人の70%、幼児は4,400円、乳児は食事不要の場合、入館料1,100円
- 無料送迎バス 札幌駅北口 15:00発 翌各ホテル 10:00発
- ※要予約、満席になり次第終了、公式ホームページからお客自身でお申し込み下さい。

ご宿泊日	鹿の湯		
	大人1室2名	大人1室3名	大人1室4名～5名
平日・休日	13,350円	12,800円	12,250円
土・祝前日	15,550円	15,000円	14,450円

ご宿泊日	花もみじ		
	大人1室2名	大人1室3名	大人1室4名～6名
平日・休日	22,150円	21,050円	19,950円
土・祝前日	25,450円	24,350円	23,250円

※消費税、入湯税込  
※場合により、お食事のご提供等変更ある場合がございます。  
※4月1日より宿泊税が別途かかります。

**丸駒温泉** 湖畔の宿 支笏湖  
**丸駒温泉旅館**



助成券 加入者証  
TEL 家族OK

千歳市幌美内7番地  
**TEL 0123-25-2341**

- 湖側和室(定員4名/10畳)1泊2食。
- お食事は和食会席となります。
- ゴールデンウィーク、お盆、年末年始は要問合せ
- 詳しくはお問い合わせください。

ご宿泊日		通常価格	特別価格(子供)
4/1~4/24	日~金	22,000円	19,800円 (13,860円)
	土・休前日	24,200円	21,780円 (15,246円)
4/25~4/30 (GW前半)	全日	25,850円	23,265円 (16,286円)
5/1~5/5 (GW後半)	全日	28,600円	25,740円 (18,018円)
5/6~5/31	日~木	23,100円	20,790円 (14,553円)
	金・土・休前日	25,300円	22,770円 (15,939円)
6/1~7/31	日~木	25,300円	22,770円 (15,939円)
	金	28,050円	25,245円 (17,672円)
	土・休前日	28,600円	25,740円 (18,018円)
8/1~8/15	全日	28,600円	25,740円 (18,018円)
8/16~8/31	日~木	25,300円	22,770円 (15,939円)
	金	28,050円	25,245円 (17,672円)
	土・休前日	28,600円	25,740円 (18,018円)
9/1~9/17	日~木	24,750円	22,275円 (15,593円)
	金・土・休前日	26,950円	24,255円 (16,979円)
9/18~9/22 (シルバーウィーク)	全日	28,600円	25,740円 (18,018円)
9/23~10/31	日~木	24,750円	22,275円 (15,593円)
	金・土・休前日	26,950円	24,255円 (16,979円)
11/1~12/25	日~金	22,000円	19,800円 (13,860円)
	土・休前日	24,200円	21,780円 (15,246円)
12/26~12/30	全日	25,850円	23,265円 (16,286円)
1/4~1/29	日~金	22,000円	19,800円 (13,860円)
	土・休前日	24,200円	21,780円 (15,246円)
1/30~2/23 (冰瀑まつり期間)	全日	25,850円	23,265円 (16,286円)
2/24~3/31	日~金	22,000円	19,800円 (13,860円)
	土・休前日	24,200円	21,780円 (15,246円)

夕食は、丸駒会席(和食会席)をお楽しみいただけます。

※上記料金は、消費税が含まれております。  
 ※朝食: 和洋バイキング  
 ※利用客室: 湖側和室(10畳)マットレスタイプフローベッド2台配置  
 ※宿泊税、入湯税別  
 ※年末年始は、除外させていただきます。

**洞爺サンパレスリゾート&スパ 利用および申込方法**  
 お電話で札幌商工会議所のまごころ共済加入者であることをお申し出の上、直接ご予約ください。  
 宿泊当日は必ず、割引対象人数分の「宿泊助成券」(別冊)を持参し、ご提出ください。

**洞爺湖温泉 洞爺サンパレスリゾート&スパ**



助成券 加入者証  
TEL 家族OK

壮瞥町字洞爺湖温泉7-1  
**TEL 0142-75-1111**  
**TEL 011-596-6882**  
 <札幌予約センター>  
 受付時間 9:00~18:00

※インターネット・旅行代理店商品との併用は不可  
 ※予約の際、加入者である旨をお知らせ下さい。

宿泊基本料金から  
(1泊2食付き料金)  
**10%引き!**

そこからさらに  
**1,000円引き!**



直接施設へお電話し、まごころ共済加入者であることをお申し出の上ご予約し、支払い時に「ご優待券」を提出してください。

## 定山溪第一寶亭留翠山亭

南)定山溪温泉西3-105

TEL 011-598-2141

◆URL <https://www.jyozankei-daiichi.co.jp/jyozankei/>



優待券  
TEL  
加入者証  
家族OK

レイトチェックアウト  
無料サービス  
(通常11:00→12:00)

※除外日:4/25~5/6、8/8~8/16、12/26~1/3

## めくもりの宿ふる川

南)定山溪温泉西4

TEL 011-598-2345

◆URL <https://www.yado-furu.com/>



優待券  
TEL  
加入者証  
家族OK

ご夕食時の  
ワンドリンクサービス

※除外日:4/28~5/6、8/5~8/16、12/25~1/3

## 名湯の宿 パークホテル雅亭

登別市登別温泉町100

TEL 0143-84-2335

◆URL <http://www.tohoresort.com>



優待券  
TEL  
加入者証  
家族OK

ご夕食時の  
ワンドリンクサービス

※除外日:4/27~5/5、8/10~8/15、12/28~1/4

## ホテルまほろば

登別市登別温泉町65

TEL 0143-84-2211

◆URL <https://www.tohoresort.com>



優待券  
TEL  
加入者証  
家族OK

ご夕食時の  
ワンドリンクサービス

※除外日:4/27~5/5、8/10~8/15、12/28~1/4

## 平成館しおさい亭

函館市湯川町1丁目2-37

TEL 0138-59-2335

◆URL <http://www.tohoresort.com>



優待券  
TEL  
加入者証  
家族OK

ご夕食時の  
ワンドリンクサービス

※除外日:4/27~5/5、8/10~8/15、12/28~1/4

## 笹井ホテル

音更町十勝川温泉北15-1

TEL 0155-46-2211

◆URL <https://www.sasaihotel.com/>



優待券  
TEL  
加入者証  
家族OK

基本料金の5%割引

※除外日:4/6~4/10、4/28~5/5、8/8~8/15、12/31~1/3

## ニュー阿寒ホテル

釧路市阿寒町阿寒湖温泉2丁目8-8

TEL 0154-67-2121

◆URL <https://www.newakanhotel.co.jp/>



優待券  
TEL  
加入者証  
家族OK

宿泊基本料金  
(1泊2食付き料金) 10%割引

※インターネット、旅行代理店商品との併用は不可。  
※予約の際、加入者である旨をお知らせ下さい。

## 川湯観光ホテル

弟子屈町川湯温泉1-2-30

TEL 015-483-2121

◆URL <http://www.iionsen.com/>



優待券  
TEL  
加入者証  
家族OK

日帰り入浴割引

・料金	通常	会員様
大人(中学生以上)	1,000円	→ 800円
小人(3歳以上小学生まで)	700円	→ 500円

・利用時間/13:00~21:00(最終受付20:00) ・期間/特に定めた休日はない

# リゾートホテル

直接施設へお電話し、まごころ共済加入者であることをお申し出の上ご予約し、支払い時に「ご優待券」を提出してください。

## 新富良野プリンスホテル

富良野市中御料

TEL 0167-22-1111



優待券  
TEL  
加入者証  
家族OK



### 外観

北海道の真ん中、自然の美しさをまるごと体感できる旅へ。なだらかな丘に広がるラベンダー畑、木漏れ日が踊るゴルフコース、空に浮かぶような雪景色。雄大な大地が見せる四季折々の表情が、この地でしか出会えない感動を贈ります。



### 大浴場

「紫彩の湯」の源泉は、富良野大地の地中1,010メートルにある湯脈。なめらかな肌ざわりの湯が心身の疲れを優しく癒してくれます。開放感ある内風呂はジェットバス機能を備えた浴槽でリラックス効果や疲労回復に最適です。

### 特典

お部屋1室に対して1つ  
ホテルオリジナル  
ハンカチをプレゼント

- 客室**
- チェックイン 15:00 / チェックアウト 12:00
  - 客室は3名1室の場合、「正ベッド2台+ソファベッドまたはエキストラベッド1台」のご利用となります。
- 施設案内**
- 夕食 和洋中ブッフェ…[メインバンケットホール]  
営業時間=17:30~21:00(20:30ラストオーダー)  
※会場は変更になる場合がございます
  - 朝食 和洋ブッフェ…[メインバンケットホール]  
営業時間=6:30~10:00(9:30ラストオーダー)  
※営業時間・会場は変更になる場合がございます
  - 温泉 富良野温泉「紫彩の湯」  
営業時間=5:30~10:00(9:30最終受付) 13:00~24:00(23:30最終受付)
  - 売店 LB階 スーベニアショップ 営業時間=7:00~23:00

## 函館大沼プリンスホテル

七飯町西大沼温泉

TEL 0138-67-1111



優待券  
TEL  
加入者証  
家族OK



### 外観

大沼国定公園の大自然に囲まれたリゾートホテル。敷地内では、四季を五感で感じながらアクティビティ体験ができ、2025年女子プロトーナメント開催のあったゴルフ場では、名門コースでのプレーを楽しめます。お食事は、コース料理とbuffetレストランで、地元の幸を使った食体験をご堪能いただけます。



### 西大沼温泉「森のゆ」

ホテル敷地内に源泉がある、素肌に優しい単純温泉です。泉質はアルカリ性で疲労回復、神経痛、筋肉痛に効果があるといわれており、余分な油を落とし古い角質をとる「乳化作用」により、保湿効果や美肌効果も期待できます。また、露天風呂からは池越しに四季の景観も楽しめます。

### 宿泊料金

ご宿泊のご予約をいただく場合は、「まごころ共済利用ガイド」を見てとお伝えくださいませ。

ご優待料金にて  
ご案内させていただきます。

※ご宿泊料金はご朝食付プランでご案内させていただきます。

### 特典

函館大沼プリンスホテル  
オリジナルシャープ&ボールペン  
(1予約につき1本贈呈)

- 客室**
- チェックイン 15:00 / チェックアウト 12:00
  - 客室は禁煙 全室ツインルームになります。
  - 3名1室の場合、「正ベッド2台+ランドルベッド1台」のご利用となります。
- 施設案内**
- 夕食1 洋食コース料理…[メインダイニングルーム]  
営業時間=17:45~21:00(20:30ラストオーダー) ※冬期は営業休止
  - 夕食2 和洋ブッフェ料理…[ディナーブッフェ会場]  
営業時間=17:45~20:30 (9:00ラストオーダー)
  - 朝食 和洋ブッフェ料理…[朝食ブッフェ会場]  
営業時間=7:00~9:30 (ラストオーダー)
  - 温泉 西大沼温泉「森の湯」…営業時間=2:00P.M. 翌日11:00A.M. ※11:00A.M.~2:00P.M.の清掃以外は夜間を通してご利用いただけます。 ※ご宿泊の場合、無料でご利用いただけます。
  - 売店 1Fコンビニエンスショップ 営業時間=8:00~21:00
  - プリンスショッピングプラザ(プリンスパン工房) ホテル駐車場向かい 営業時間=8:00A.M.~5:00P.M. ※季節により営業時間が変更になる場合があります。

## 釧路プリンスホテル

釧路市幸町7-1

TEL 0154-31-1111



優待券

TEL

加入者証

家族OK



### 外観

釧路市内中心部に位置する市内最大級のシティホテル。シングルルームは釧路市街に面し、ツインルームは太平洋に面しております。駐車場は敷地内外を含め170台収容可能。ビジネス、ひがし北海道の観光拠点としてご利用いただけます。



### レストラン

最上階のスカイレストランからは釧路市内の景観や世界三大夕日の一つでもある釧路の夕日をお楽しみいただけます。朝食buffet、ランチ・ディナーはセットメニューをご用意。最上階からの眺望と共に食事をお楽しみください。

### 宿泊料金

ご宿泊のご予約をいただく場合は、  
「まごころ共済利用ガイド」を見てとお伝えくださいませ。

**ご優待料金にて  
ご案内させていただきます。**

### 特典

**レイトチェックアウト12時  
(通常11時)**

#### 客室

- チェックイン 14:00 / チェックアウト 11:00
- 客室はシングルルーム、ツインルームになります。  
3名1室の場合、正ベッド2台+エキストラベッド1台のご利用となります。
- 駐車場 1泊1台1,000円

## 屈斜路プリンスホテル(東館)

川上郡弟子屈町屈斜路温泉

TEL 015-484-2111



優待券

TEL

加入者証

家族OK



### 外観

日本最大のカルデラ屈斜路湖の湖畔に佇む温泉リゾートホテル。ひがし北海道の中心に位置し、世界遺産知床、釧路湿原国立公園での観光の拠点としてご利用ください。



### 客室 ツインルームB

お部屋は全室、屈斜路湖畔に面しており客室の大きな窓からは、日本最大のカルデラ屈斜路湖を望むことができる洋室のお部屋となります。

### 特典

ホテル館内でのカラオケ、  
卓球や体験アクティビティなどで  
割引ご利用できる

**「あそびパスポート」を  
チェックイン時に  
付与**

#### 施設案内

- 夕食 レストランルーベニュー  
和洋中buffet  
営業時間:18:00~21:00(ラストオーダー20:30)
- 朝食 レストランルーベニュー  
和洋buffet  
営業時間:7:00~9:30(ラストオーダー9:00)  
※7/1~9/30の期間は、6:30オープン
- 売店 地下1F コンビニエンスショップ  
営業時間:8:00~11:00 / 14:00~21:00
- 温泉 3F 屈斜路温泉 (露天風呂有り)  
営業時間:5:00~10:00 / 14:00~24:00

# シティホテル

直接施設へお電話し、まごころ共済加入者であることをお申し出の上ご予約し、支払い時に「ご優待券」を提出してください。

**フェアフィールド・バイ・マリオット札幌**

中)南4東1 **TEL 011-242-0111**  
**FAX 011-242-3971**

素泊まり(税込)

	4月・11月		5月・10月・12月~3月	
	平日	金休前日	平日	金休前日
シングル	18,150円	22,990円	20,570円	24,200円
ツイン	24,200円	29,040円	26,620円	30,250円

	6月・9月		7月~8月	
	平日	金休前日	平日	金休前日
シングル	22,990円	32,670円	29,040円	35,090円
ツイン	29,040円	39,930円	38,720円	41,140円

※除外日:雪まつり期間、満室日  
 ※2020年4月26日リブランドオープン  
 ※宿泊税別

**プレミアホテル 中島公園 札幌**

中)南10条西6丁目1-21  
**TEL 011-561-1000**

スタンダードタイプ 10,000円~(サ・税込)  
 デラックスタイプ 15,000円~(サ・税込)

**室料 10%割引**

通常1泊1,500円/  
 1台のところ **駐車場無料**

※朝食は日替わりメインプレート+プッフェ形式です。  
 ※料金はお食事なしの素泊まり料金になっております。  
 ※朝食お一人様3,300円別途。

**札幌ホテルヤマチ**

西)琴似1条3丁目3番6号  
**TEL 011-644-5555**  
 ◆URL <https://www.s-hotelyamachi.co.jp/>

シングル 12,000円~(サ・税込)  
 ツイン 18,000円~(サ・税込)

**基本室料 15%割引**

※除外日:繁忙日(GW、よさこいソーラン祭、さっぽろ雪まつり、イベント日など)

何度でも遊びに行きたい  
 場所だから、いつでもお得に。

## アウトドア & テーマパーク

**大和ハウス プレミストドーム**

札幌市豊平区羊ヶ丘1  
**TEL 011-850-1000**

**ドームツアー券** 一般料金 特別価格

大人 1,800円 ➡ **1,620円**  
 こども(小中学生) 1,000円 ➡ **900円**  
 こども(4歳~就学前) 700円 ➡ **630円**

●展望台券 ●ドームツアー券(展望台付き) ※営業日/要問い合わせ  
 ■利用方法/共済事業室発行の優待券をご利用ください。  
 ※詳しくは、直接施設へお問い合わせ下さい。

**トレーニングルーム一日券** 一般料金 特別価格

大人 600円 ➡ **300円**  
 65歳以上/高校生 360円 ➡ **60円**

※税込み ※上表はトレーニングルーム1回あたり1名の利用料金  
 ※中学生以下は利用不可 ※優待券の提出で割引金額にて利用でき、回数制限はなし

**札幌芸術の森**

南)芸術の森2丁目75  
**TEL 011-592-5111** [代表]  
 営業時間/9:45~17:00 (6/1~8/31は17:30まで)

◆札幌芸術の森美術館 団体料金適用 ※展覧会により料金が異なります。  
 ◆野外美術館

期 間	区分	入館料	
		一般料金	特別価格
4/29~11/3	一般	800円	<b>700円</b>

●休業日:4/29~11/3までは無休。  
 11/4~4/28までは毎週月曜日(月曜日が祝日・振替休日の場合はその翌日)  
 ●入館は閉館30分前まで。  
 ●冬期間(11/4~4/28)は、野外美術館休館。但し、1~3月は冬期無料開放し、かんじきを履いて冬の野外彫刻を鑑賞いただける「かんじきウォーク」を実施します。  
 ■利用方法/まごころ共済加入者証提示 ※詳しくは、直接施設へお問い合わせ下さい。



新宮晋《雲の牧場》

# AOAO SAPPORO (アオアオ サッポロ)

中)南2条西3丁目20 moyuk SAPPORO 4F  
TEL 011-212-1316

営業時間/10:00~22:00(最終入館 21:00)  
定休日/なし※施設メンテナンスなどにより臨時休館する場合があります。



- 優待券
- TEL
- 加入者証
- 家族OK

券種	入館料金	特別価格
大人 (高校生以上)	2,200円	2,000円
こども (小中学生)	1,100円	900円
幼児 (3歳以上)	200円	100円

■利用方法/まごころ共済加入者証提示

(税込)



天候を気にせず夜まで楽しめる、札幌の都市型水族館

## 年間パスポート

発行日(AOAO SAPPOROでの引換日)より、365日間有効の年間パスポートです。  
下記の3種類からお選びいただけます。

### あおあお会員

いつでも利用可能な年間パスポート  
<入館可能時間:10時~21時>

	通常料金	特別価格
大人 (高校生以上)	9,000円	8,100円
こども (小中学生)	3,000円	2,700円
幼児 (3歳以上)	900円	800円

### にちにち会員

日中のみ利用可能な年間パスポート  
<入館可能時間:10時~17時>

	通常料金	特別価格
大人 (高校生以上)	6,000円	5,400円
こども (小中学生)	2,000円	1,800円
幼児 (3歳以上)	600円	500円

### よなよな会員

夕方から夜に利用可能な年間パスポート  
<入館可能時間:17時~21時>

	通常料金	特別価格
大人 (高校生以上)	6,000円	5,400円
こども (小中学生)	2,000円	1,800円
幼児 (3歳以上)	600円	500円

※当所では、年間パスポートの引換証を発行いたしますので、必ず、AOAO SAPPORO 4階インフォメーションにて年間パスポートとお引換ください。  
※引換え有効期限は、引換証発行日から1ヶ月以内となります。  
※本券の払い戻し、換金、利用後の変更はできません。  
※いかなる場合も、引換証の再発行はいたしません。

# 新さっぽろサンピアザ水族館

厚)厚別中央2-5-7-5

TEL 011-890-2455



- 優待券
- TEL
- 加入者証
- 家族OK

区分	入館料	一般料金	特別価格
大人 (高校生以上)		1,200円	1,100円
小人 (3歳~中学生)		400円	360円

※優待券1枚につき1名 ■利用方法/共済事業室発行の優待券をご利用ください。



# 登別マリンパークニクス

登別市登別東町1丁目22

TEL 0143-83-3800



- 優待券
- TEL
- 加入者証
- 家族OK

区分	入園料	一般料金	特別価格
おとな (中学生以上)		3,200円	3,000円
こども (4歳~小学生)		1,600円	1,500円

●2026/4/13~4/17(保守休園) ■利用方法/共済事業室発行の優待券をご利用下さい。  
※詳しくは、直接施設へお問い合わせ下さい。

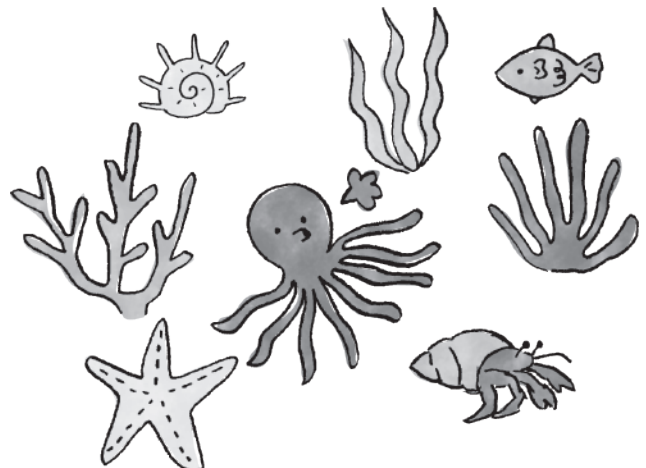

PICK UP  
健康管理  
宿泊&サービス  
アウトドア&テーマパーク  
スポーツ&アクティビティ  
ゴルフ場  
カルチャー趣味  
LIFE&飲食  
Beauty  
融資あっせん  
葬祭サポート

## 大橋さくらんぼ園



助成券  
家族OK

芦別市上芦別町469 TEL 0124-23-0654

区分	一般料金	区分	一般料金
一般の畑	大人 3,600円	南陽の畑	大人 5,400円
	小人 2,500円		小人 3,700円
紅秀峰の畑	大人 4,200円	月山錦の畑	大人 7,200円
	小人 2,900円		小人 5,000円

入園時に各畑のご利用金額の **30%分**の  
クーポンプレゼント

※営業時間 9:00~17:00(最終入園16:00) ※無料駐車場500台  
※小人は小学生以下。※1グループ何名様でも可能と致します。  
※畑の開放時期は品種により異なります。詳しくはHPでご確認ください。  
※イベント時は、料金の変更の可能性がありますので詳しくは施設へお問い合わせください。



## 観光農園 さくらんぼ山



助成券  
家族OK

仁木町南町9丁目138 TEL 0135-32-2285

区分	期間	一般料金	特別価格
さくらんぼ お土産 100g付き	6月中旬 8月中旬	大人 2,000円	1,500円
		小人 1,400円	990円
		幼児 700円	390円
プラム 300g付き	8月上旬 9月上旬	大人 1,300円	900円
		小人 1,100円	730円
		幼児 700円	390円
ブルー ブルー 300g付き	8月中旬 10月中旬	大人 1,300円	900円
		小人 1,100円	730円
		幼児 700円	390円
ブドウ	8月中旬 10月下旬	大人 2,000円	1,500円
		小人 1,400円	990円
		幼児 700円	390円
リンゴ お土産 3個付き	9月中旬 10月下旬	大人 1,300円	900円
		小人 1,100円	730円
		幼児 700円	390円
旬の果物狩り フルコース	8月中旬 10月下旬	大人 2,000円	1,500円
		小人 1,400円	990円
		幼児 700円	390円

※大人は中学生以上、小人は小学生、幼児は3歳~小学生未満。(全て税込)  
※お土産は自分でもぎとるようにしておりますのでお願いいたします。  
※旬の果物狩りフルコースの場合、各果物狩りのお土産サービスはありません。  
※ブドウ狩りは、お土産サービスはありません。

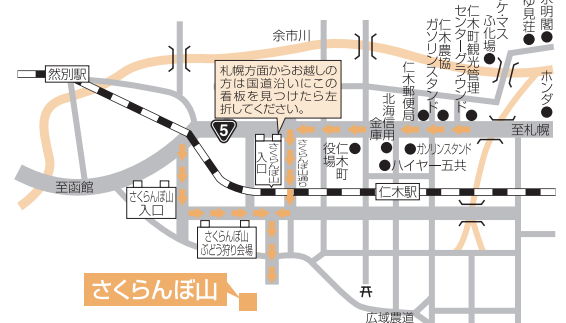

## キャンプ場 アウトドアを満喫!

### メイプルキャンプ場

加入者証  
家族OK

恵庭市西島松576-1  
TEL 0123-39-3345

営業時間/10:00~18:00  
(6月~8月は19:00まで、12月~3月は17:00まで)  
通年営業ですが、準備のため休場してる場合もありますので  
HPや電話でご確認ください。



大人の方 入場料 **100円割引**  
(宿泊のみ)

入場料	夏期
大人	2,000円
中・高	1,000円
小学生	500円

※まごころ共済会員証をご提示ください  
●トイレ、炊事場24時間利用可能(お湯が出ます) ●電源サイトあり(+1,000円)  
●ペット同伴OK、ドックランあり ●場内、車の乗り入れ可能  
●チェックイン 10:00~チェックアウト翌11:00  
アールリーチェックイン(夏季営業の土・祝日のみ 8:30~ +500円)  
●夏期のみ割引とさせていただきます



### かえるキャンプ場

加入者証  
家族OK

北広島市三島62-1  
TEL 011-377-2205

営業時間/9:30~18:30



大人の方 入場料 **500円割引**  
※宿泊のみ、土・日・祝日及び祝前日、ハイシーズンを除く

	A:入場料		B:サイト利用料(1泊)	
	大人	子ども (高校生以下)	レギュラーシーズン (1~6月、10~12月)	ハイシーズン (7月~9月)
オート Aサイト	宿泊 1,200円	500円	4,600円	5,500円
	日帰 800円		3,600円	4,400円
オート Bサイト	宿泊 1,200円	500円		
	日帰 800円		入場料のみ	
わんぱく サイト	宿泊 1,200円	500円		6,000円
	日帰 800円		入場料のみ ※ブッシュ専用特典付	
フリーオート サイト	宿泊 (1~6月、10~12月) 2,000円	500円		レギュラーシーズン (1~6月、10~12月) 2,600円
	日帰 (1~6月、10~12月) 1,000円		入場料のみ ※ブッシュ専用特典付	
ブッシュ サイト	宿泊 3,000円	500円		レギュラーシーズン (1~6月、10~12月) 3,000円
	日帰 1,500円		入場料のみ ※ブッシュ専用特典付	

※利用料金=A(入場料/1人)+B(サイト利用料/1泊)

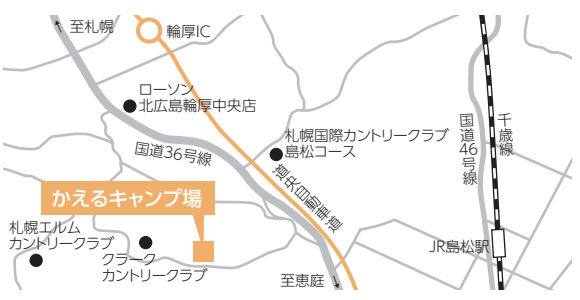

汗を流してリフレッシュ。

## スポーツ & アクティビティ

### テニススクール

#### スポーツフィールド キャロット

豊) 平岸6-16

TEL 011-815-2510



TEL  
加入者証  
家族OK

	通常価格	特別価格
入会金	5,500円	0円

### ゴルフスクール

#### (株)ジョイボックス

TEL 011-783-3625

#### 札幌スポーツアカデミー

東) 東苗穂5-1



TEL  
加入者証  
家族OK

	通常価格	特別価格
入会金	2,200円	1,100円

### スポーツジム

#### ピラティススタジオDEP 札幌店Rouage

中) 南1東2-5-1 MIIビル 8F

営業時間/9:00~18:00 土/9:00~19:00 定休日/日曜日

TEL 090-3118-0170

初回パーソナルレッスン  
90分9,900円 → **2,980円**



加入者証  
家族OK

### ダイビング

#### 北海道ダイビングポセイドン

中) 北9条西18丁目35-89

TEL 011-621-1140 事前のご相談で時間外対応も可能

詳細はお問い合わせください

✉ r-nishio@cre-poseidon.co.jp

営業時間/12:00~18:30 定休日/火曜日・水曜日・祝日

加入者証  
家族OK

PADI OWDコース 通常価格 76,880円(税込)

会員価格 **69,200円(税込)**

**10%割引**

PADI AOWDコース 通常価格 73,800円(税込)

会員価格 **66,420円(税込)**

**10%割引**

ファンダイビング時のレンタルセット価格を  
ウェットスーツ・ドライスーツ問わず

一律 **3,250円**でご提供

何か機材をお求めの際は、  
いつでも割引価格にて  
ご提供いたします。  
(一部商品を除く)

道内に点在する人気のコースで  
ゴルフを楽しむ。

## ゴルフ場

### 利用および申込方法

北海道内の施設に関しては直接施設へお電話し、札幌商工会議所「まごころ共済」の加入者であることをお申し出の上、ご予約ください。

ご来場の際には加入者証をご提示ください。尚、特別価格は税込みです。

#### スウェーデンヒルズゴルフ倶楽部

当別町スウェーデンヒルズ2788-28

TEL 0133-26-2321

TEL  
加入者証  
家族OK

GPSナビ付きセルフ	平日	土日祝AM 7時台	土日祝AM 8時~9時台	土日祝PM 11時~12時台	土日祝PM 13時以降
通常料金	14,000円	27,000円		25,000円	
ご優待料金	9,900円	16,500円	17,500円	14,000円	13,000円

◆上記料金は、消費税・ゴルフ利用税込の金額となります。

※キャディ付きの場合、お一人様につき別途5,500円(税込)となります。

※キャディ付きの場合、お一人様につき別途2/パック(+5,500円)、

3/パック(+1,870円)が別途となります。

※セルフの場合、お一人様につき別途2/パック(+3,300円)、3/パック(+1,100円)が別途となります。

※1枚で4名様までご利用いただけます。

※オープンコンペや、3組以上のコンペにはご利用いただけません。

※ロッカーフィは、別途550円(消費税税込)となります。

※有効期限は、2026年度クローズ迄となります。

#### 新奈井江カントリークラブ

空知郡奈井江町奈井江967番地1

TEL 0125-65-4488



TEL  
加入者証  
家族OK

期間	曜日	会員価格	特別価格	曜日	会員価格	特別価格
通年	平日	セルフ 8,000円	6,000円	土日祝	セルフ 12,800円	11,800円
		キャディ付 11,500円	9,300円			キャディ付 16,300円

※土日祝 午後 1,000円引

#### 女満別ゴルフコース

大空町女満別巴沢

TEL 0152-74-5111



TEL  
加入者証  
家族OK

	通常料金	特別価格	通常料金	特別価格
4/10~11/23	平日 7,800円 (税金含む)	平日 7,200円 (税金含む)	土・休日 11,800円 (税金含む)	土・休日 10,200円 (税金含む)

●営業期間:4/10~11/23

●2人乗りゴルフフッカー・セルフプレー。

●2B3Bの場合は追加料金となります。

## 北海道カントリークラブ大沼コース

亀田郡七飯町西大沼

TEL 0138-67-2211

TEL  
加入者証  
家族OK

4月・5月・10月・11月		6月～9月	
キャディ付 平日	16,435円	キャディ付 平日	18,735円
キャディ付 土休日	20,435円	キャディ付 土休日	23,635円
セルフ 平日	11,535円	セルフ 平日	13,835円
セルフ 土休日	15,535円	セルフ 土休日	18,735円

- 営業期間 4/11(土)～11/8(日)
- 上記料金にはグリーンフィー、カートフィー、キャディフィー(4B)、諸経費、利用税、消費税、補償料が含まれております。(セルフプレー料金にはキャディフィーは含まれておりません。)
- 土休日、および8/12～8/14の期間は2Bセルフプレーの場合は、2,200円の割増料金がかかります。
- キャディ付・セルフともに乗用カートプレーとなります。
- キャディ付プレーの場合、2バックの場合(4,900円)、3バックの場合(1,630円)の割増料金がかかります。

## 北海道カントリークラブプリンスコース

亀田郡七飯町西大沼

TEL 0138-67-2211

TEL  
加入者証  
家族OK

セルフプレー

4月・5月・10月・11月		6月～9月	
平日	10,535円	平日	10,735円
土休日	13,835円	土休日	14,535円

- 営業期間 4/17(金)～11/23(月祝)
- 手数料 グリーンフィーの10%(契約エージェントに限る)
- 上記料金にはグリーンフィー、カートフィー、諸経費、利用税、消費税、補償料が含まれております。
- 土休日、および8/12～8/14の期間は2Bセルフプレーの場合は、2,200円の割増料金がかかります。
- キャディ付・セルフともに乗用カートプレーとなります。

## グレート札幌カントリー倶楽部

千歳市泉郷845-1

TEL 0123-29-2111

TEL  
加入者証  
家族OK

期間	曜日	特別価格	曜日	特別価格
通年	平日 セルフ	AM 7,000円 食事代込	土・日・祝 セルフ	AM 12,500円
		PM		PM 10,500円

- 土日祝セルフは2B割増があります。
- 月・金曜日はスペシャルサンクスデーとなりますので、料金はお問い合わせください。

## ニドムクラシックコース

苫小牧市字植苗430番地

TEL 0144-55-1888

TEL  
加入者証  
家族OK

キャディ・カート付プレー				
3/20(金祝)～5/31(日)・10/1(木)～12/8(火)		6/1(月)～9/30(水)		
ニスバ コース	平日	22,000円	平日	25,000円
	土・日・祝	32,000円	土・日・祝	35,000円
乗用カート付セルフプレー				
3/20(金祝)～5/31(日)・10/1(木)～12/8(火)		6/1(月)～9/30(水)		
イコロ コース	平日	15,000円	平日	17,000円
	土・日・祝	24,000円	土・日・祝	26,000円

- 【ご利用上のお願ひ】
- 上記は1ラウンドプレー1名様(1組4名様)の料金です。
  - キャディ付プレーの割増料金3名様の場合1,650円(税込)、2名様の場合3,520円(税込)を申受けます。
  - セルフプレーの割増料金3名様の場合1,320円(税込)、2名様の場合2,200円(税込)を申受けます。
  - キャディ付プレーはカート付となっておりますが、コースコンディション並びに当コース側都合により、コースの変更をする場合がございます。その際、カート代の返金はございません。

## カルチャー・趣味

パソコンや陶芸、自動車ライセンスなど  
充実の時間を。

### 各種教室

#### パソコンスクールパルティス

加入者証

●時計台本校 TEL 011-241-3560  
中)北1西3-3MNビル11F



入会金	(通常) 16,500円(税込)	まごころ 加入者	0円
-----	---------------------	-------------	----

●詳しくはお気軽にお問い合わせください。

#### 陶 studio TADA

加入者証  
家族OK

中)南16西8-1-33 TEL 090-7512-2761



●入会金 5,000円を……

50%割引  
20%割引

●陶芸体験  
手びねり2,500円→2,000円  
電動ろくろ3,500円→2,800円

●詳しくはお気軽にお問い合わせください。

### 自動車学校

#### 中央バス自動車学校

加入者証  
家族OK

北)新琴似8-17-1-1

TEL 011-764-2525



普通免許教習料		普通二輪・大型二輪・大型特殊 普通二種・中型二種・大型二種 準中型・中型一種・大型一種 けん引(限定解除、審査は除く)
(一般) 5,500円割引 (会社員、主婦、その他)	(学生) 11,000円割引 (大学、専門学校、高校生)	(学生および一般) 5,500円割引



# LIFE & 飲食

食事や買い物、日常に  
お得をプラス。

## 入浴券

### 北のたまゆら

TEL

加入者証  
家族OK

桑園 中北11条西16丁目1-34 厚別 厚)大谷地東7丁目  
TEL 011-611-2683 TEL 011-891-2683  
東苗穂 東)東苗穂11条2丁目 江別 江別市野幌屯田町48-1(三番通)  
TEL 011-790-2683 TEL 011-381-2683



入浴回数券(11枚綴り)  
5,000円のところ

**4,500円**

※回数券の有効期限は、購入より1年

〈チケット購入窓口〉札幌商工会議所共済事業室

TEL 011-231-1362

## 映画館

### ローソン・ユナイテッド シネマ札幌

加入者証  
家族OK

ローソン・ユナイテッド シネマ札幌にて公開の作品が通常のご利用料金よりもお得な設定になっている映画鑑賞券を、札幌商工会議所共済事業室窓口にてお取扱致します。お気軽にご利用ください。

料金 一般 **1,500円** 小人 **800円**  
(高校生以下)

有効期間/6月末・9月末・12月末・3月末

※有効期限内に公開中のお好きな映画1本をご鑑賞いただけます。  
※特別興行をご鑑賞される場合、追加料金が発生する場合がございます。

ご利用いただける映画館 | ローソン・ユナイテッド シネマ札幌  
中)北1東4サッポロファクトリー1条館2F TEL0570-78-3011

## 駐車券

### カモンチケット

TEL

家族OK

チケット購入窓口

札幌商工会議所共済事業室 TEL 011-231-1362

札幌都心共通駐車券

## カモンチケット

加盟駐車場の最新情報はカモンチケット、ホームページでご確認ください。

**200円券を  
100円/枚で販売**

上手に使用すれば、駐車時間を気にせず、都心のいろいろなお店を回って、ゆっくりショッピングを楽しめます。

ご利用およびお申し込み方法

1. 当所共済事業室にFAXまたはお電話にてお申し込みください。
2. カモンチケットのお申し込み枚数は、加入者お一人あたり一事業年度 **20枚** までとさせていただきます。  
受け取り方法は「窓口」、「代金引換(札幌市内500円、市外660円)」のどちらかをご選択いただけます。
3. 窓口での受け取りを希望される方は、経済センタービル7階、札幌商工会議所共済事業室までお越しください。  
来所前に共済事業室へお申し込みが必要ですよ。

## 都市間バス

### 札幌商工会議所

加入者証

家族OK

お問い合わせ・ご購入先 TEL 011-231-1318

中)北1西2(北海道経済センター2階 会員サービス課)

有効期限:販売日より6か月間



#### 北都交通(※)

区間	通常価格	特別価格
札幌-新千歳空港 (回数券4枚綴り)	【1,500円区間】 5,600円	<b>5,200円</b>
	【1,400円区間】 5,200円	<b>4,800円</b>

#### 中央バス

区間	通常価格	特別価格
札幌-新千歳空港 (回数券4枚綴り)	5,600円	<b>5,200円</b>
札幌-富良野 (回数券4枚綴り)	10,000円 (片道 2,700円)	<b>9,360円</b>
札幌-留萌 (回数券4枚綴り)	10,700円 (片道 2,910円)	<b>10,030円</b>
札幌-滝川 (回数券4枚綴り)	6,000円 (片道 1,650円)	<b>5,530円</b>
札幌-旭川 (回数券4枚綴り)	9,200円 (片道 2,500円)	<b>8,600円</b>
札幌-赤平 (回数券4枚綴り)	8,000円 (片道 2,160円)	<b>7,450円</b>

■利用方法/まごころ共済加入者証提示

※北都交通(札幌-新千歳空港間)をご利用の場合は、乗車区間で料金が異なりますので御注意願います。乗車区間につきましては、下記北都交通WEBページよりご確認ください。

北都交通WEBページ <https://www.hokto.co.jp>

## エネルギー水

### (株)エコ・サッポロ

加入者証

家族OK

東)北31条東16丁目2番18号

TEL 011-206-6606

定休日/土・日・祝 営業時間/9:00~17:00

◆URL [www.eco-sapporo.co.jp](http://www.eco-sapporo.co.jp)

エネルギー水を飲んで従業員さんの毎日の健康管理が業務推進の第一ステップです!配管設置・工事費なし、ランニングコスト0円、半永久、取付け・移動とても簡単(誰でも出来ます)。商標登録あり 安全・安心・水に触れません・日本製、省エネにも大変役立ちます。事例が多数飲んでよし・浴びてよし・撒いてよし・使いほど尚よしの“気施気(きせき)”です。

家庭・事務所用:気施気ミニ	88,000円(税込)	
育成光線活水器 気施気(きせき)	業務用:気施気20型	143,000円(税込)
	業務用:気施気25型	165,000円(税込)
	業務用:気施気50型	330,000円(税込)

掲載記念として  
上記全商品・サイズを **20%割引**

※事前に取付け場所の「カーンサイズ」または「配管のサイズ」等の確認と説明が必要です。  
※大型サイズや特注サイズも可能です。ご相談願います。  
※詳しくは弊社ホームページをご覧ください。  
※お問合せはメールまたはFAXでお願致します  
info@eco-sapporo.co.jp FAX011-206-6626

## 浄水器

### ヘルター北海道

加入者証  
家族OK

手) 前田6-7-2-23 TEL 011-691-4132

●弱アルカリ性のミネラル水にする  
蛇口直結型浄水器「ヘルター」 8,328円

お届け時 **2,000円割引** で提供

●シャワーの塩素を除去し肌にやさしいマイナスイオン水にする  
浴室用シャワーヘッド「ハートフル」 7,209円

お届け時 **1,000円割引** で提供

●湯船の水の塩素を除去し肌にやさしい水にするパック  
「おふるパック」 1,936円

お届け時 **200円割引** で提供

## 家庭向け電気修理

### 正電テクノサービス

加入者証  
家族OK

登録電気工事業 北海道知事登録(石狩) 第2023129号  
消防設備業届出 札幌市消防局 第1059号



南) 藤野4-5  
家電販売・修理取次、照明取付・交換労務、スイッチ・  
コンセント交換修理、ドアホン取付、各種作業

定休日/土・日・祝日(希望により休日対応) 営業時間/9:00~17:00

TEL 011-593-0456 FAX 011-593-0455

家庭に特化した電気修理(札幌市内出張サービス)  
スイッチ・コンセント修理

基本料 (税込) **5,000円を1,000円割引**

基本料(軽微工事含む)+(部品代+消費税)  
ドアホン取付 8,000円から

## 屋内型トランクルーム

### トランクルームのベストランク

加入者証  
家族OK

バイクガレージもあり 定休日/年中無休 営業時間/24時間

TEL 0120-734-966



札幌栄町店	東) 北44条東8丁目1-11	札幌発寒店	西) 発寒7条7丁目1-20
札幌あいの里店	北) あいの里4条5丁目10-10	札幌発寒11条11丁目店	西) 発寒11条11丁目10-16
札幌新琴似9条1丁目店	北) 新琴似9条1丁目	札幌琴似3条1丁目店	西) 琴似3条1丁目
札幌青葉11丁目店	厚) 青葉町11丁目	札幌八軒5条東3丁目店	西) 八軒5条東3丁目
札幌豊平店	豊) 3条3丁目2-29	札幌八軒5条東4丁目店	西) 八軒5条東4丁目
	エクセレントハウス豊平3F		

【特典1】初期費用無料

【特典2】6ヶ月以上のご契約で月額使用料

**50%相当商品券のプレゼント**

※最大5,000円相当となります。(千円未満切り捨て)

【特典3】12ヶ月以上のご契約で

**初月・翌月使用料無料**

※別途月額保証料(口座振替の場合一律800円、クレジットカード払の場合月額使用料の8%)が掛かります。

## 印鑑・リペア・軽印刷

### (株)トクイ工房

加入者証  
家族OK

中) 北4西19-1-45 TEL 011-621-9012

定休日/日・祝日 ◆URL <https://www.co-labo.net>



印章・ゴム印・  
各種印刷物など **20%以上割引**

●札幌市内・近郊営業担当者が伺います。●除外品もございます。

## 引越・運送

### 札幌さくらスマイル引越センター

加入者証  
家族OK

北) 新川西3-1-1-1 TEL 0120-158-396



搬出日より引越料金割引  
(但し、ピアノ、車の陸送、エアコンの脱着などは除外)

■3/1~4/15 ■左記以外

**20%割引 30%割引**

※詳細につきましては上記へご連絡ください。

## 賃貸アパート・マンション

### (株)藤井ビル

加入者証  
家族OK

中) 大通西11-4

TEL 011-231-4040

TEL 0120-315-818



申込み月家賃

家賃(自社所有物件・新規契約に限る)

**サービス 5%割引**

## 日用品

### 表彰・記念品専門店(株)オリジナルHOTTA

加入者証  
家族OK

中) 北1条東9丁目11-46 TEL 011-211-4147

◆営業時間 9:00~18:00 ◆定休日/土日・祭日



販促品・ノベルティ・トロフィー・カップ・楯など

記念品 **20%~25%割引**

### 札幌トロフィー(株)

加入者証  
家族OK

清) 清田3-1-2-10

TEL 011-885-8910

定休日/第2・4土・日・祝日

トロフィー、カップ、楯等  
3,000円以上の品

**30%割引**

## 写真館

### フォトスタジオうすい

加入者証

東) 伏古5-4-3-2

TEL 011-782-8660

定休日/水曜定休



スタジオ記念写真

(百日、誕生、七五三、成人式、入学、卒業、家族写真など)

**10%割引**

証明写真・出張撮影・遺影制作

**10%割引**

デジカメプリント **5%割引**

### (有)奈良写真館

加入者証  
家族OK

北) 新琴似7-8-5-36

TEL 011-788-3110



札幌市内・石狩市内 通常価格 3,300円

出張証明写真

(3×4cm 4枚1組)

特別価格 **3,000円**

フード・ドリンク・飲食

札幌グランドホテル

加入者証  
家族OK

中)北1西4 食堂予約係ダイヤルイン  
TEL 011-261-3376



下記の5か所について  
ご飲食代金の **5%割引**

ご予約も上記電話番号にて承ります。

- ノーザンテラスダイナー
- ロビーラウンジ ミザール
- ガーデンダイニング 環楽(わらく)
- ラウンジ・バー
- チャイニーズダイニング 黄鶴(こうかく)
- オールドサルーン1934

2026年3月末日現在

五修堂 小咆店

加入者証  
家族OK

中)南1東2-9-2 定休日/毎週日曜日 TEL 011-232-5410  
営業時間/ランチ 11:00~15:00  
ディナー 17:00~22:00(ラストオーダー21:30)

杏仁豆腐サービス ※ランチタイムを除く

おでんと焼鳥の店 のろし

加入者証  
家族OK

中)南6西4-11-1すすきのゼロ番地 TEL 011-552-5122  
営業時間/18:00~24:00  
※定休日/日曜・祝日

ご飲食代金の **10%割引**

ジンギスカン Ram

加入者証  
家族OK

中)南7西4 定休日/日曜日 TEL 011-512-2277  
営業時間/平日17:00~22:00 祝日 17:00~22:00

加入者証ご提示で **お1人様**

ソフトドリンク1杯サービス

バー あきらハウス

加入者証  
家族OK

中)南6西4-11-1ススキノゼロ番地 B1F TEL 011-520-0044  
営業時間/19:30~0:00 定休日/日・祝

飲み歌い放題2時間

男性 **3,000円** 女性 **2,500円**

北郷珈琲館

加入者証  
家族OK

白)北郷2-3-4-16 TEL 011-872-1730

加入者証を持参して  
いただきますと  
挽き売り豆

会社などの豆にどうぞ  
**10%割引**

スッポン専門店 札幌スッポン堂

加入者証  
家族OK

東)北8東11-1-27 TEL 0120-70-9639  
定休日/日曜日・祝日

全商品 **10%割引**

DINER JOINT CLAP

加入者証  
家族OK

清)北野5条5-12-22 TEL 011-600-6094  
水上ビル 定休日/不定休  
営業時間/11:00~19:30 駐車場/5台



スープカレー **100円引き**  
ピザ チーズ倍増無料

あとりえ YOU

加入者証  
家族OK

中)南20西12-1-26 TEL 011-532-5897  
西屯田通 定休日/月曜日  
営業時間/10:00~ケーキ売り切れしだい



1組1会計1,000円(税込)以上お買い上げ+ 加入者証提示で  
**紅茶クッキー1枚サービス**

マルセイコーヒー

加入者証  
家族OK

中)南1西1-13 繁田園センタービル1F・2F

ドリンク類 **50円割引**

観光・送迎タクシー

ライクネット予約センター

TEL

加入者証  
家族OK

北海道知事登録旅行業第3-433号

ご予約・お問い合わせ TEL 011-776-5050  
北)屯田5-7-1-60 FAX 011-776-5052

★商品掲載HP <http://www.likenet.info>  
◆ホームページ掲載料金(消費税込み)

お見積りからの **10%割引**

注1)お申し込みは、ホームページ予約フォーム又はお電話にて、お申し込みください  
注2)お申し込みの際は、必ず「まごころ共済」会員番号をお教えください  
注3)会員番号が無い場合は、10%割引は出来ません

- 観光・送迎などいろいろコースも取り揃えております。
- 車輛(小型・中型・大型タクシー)(ジャンボタクシー・スーパージャンボ・小、中、大型バス)
- その他内容につきましてはホームページをご確認ください。

自動車関連

(有)ボディショップ くるまや

加入者証  
家族OK

北)新琴似町795-57  
定休日/日・祝日

TEL 011-765-7350

工賃 **20%割引**

見積り、代車代サービス(無料)

レンタカー

ニッポンレンタカー北海道(株)

加入者証  
家族OK

中)北4東1-3-1

TEL 0120-46-0919

レンタル  
基本料金より **5%割引**

(一部クラス、離島を除く)

ファッション・アクセサリ

カラーストーンショップ キロル

加入者証  
家族OK

中)南3西2 KT三条ビル TEL 011-206-1660

◆営業時間 11時~19時  
オーダーメイドパワーストーンプレスレット 無料  
製作工賃(通常1,000円) 無料  
CAMES ワンコインカウンセリング 無料

きものの きらくや

加入者証  
家族OK

中)北4西18-2-2リュースビル1階 ☎0120-709-529

◆定休日/毎週水曜日 ◆営業時間/AM10:00~PM18:00  
お会計 合計から 5%割引  
※初めてご来店のお客様に限ります。※赤礼品・仕立・加工は対象外です。

貸衣裳店 絹裳(けんしょう)

加入者証  
家族OK

北)北34西3-1-2 TEL 011-716-4473

●成人式(振袖・紋服)  
卒業式(はかま)  
●婚礼(白無垢・紋服)以外の  
レンタル商品  
10%割引  
厚別店でも同様のサービスが受けられます。●詳しくはお問い合わせください。

シューケア札幌

加入者証  
家族OK

白)北郷4-6-5-20 TEL-FAX 011-874-2555

靴のクリーニング 10%割引

Eco Bridge

加入者証  
家族OK

手)前田5条13丁目3-1トライアル手稲店1F  
営業時間/10:00~19:00 定休日/第2・4日曜日  
駐車場/約200台

TEL 080-1102-0620  
宝飾品修理 腕時計電池交換 20%割引  
※一部除外品もございます。

雑貨

ハンドメイド雑貨 M&K

加入者証  
家族OK

西)山の手5条9丁目2-6A&Sビル101  
定休日/不定休 営業時間/11:00~16:00 駐車場/2台(冬季1台)

TEL 090-7034-2323  
2,000円以上購入で  
スタンプ2倍

買取

買取 Luxury

加入者証  
家族OK

大通店 中)南2西4-16-6 琴似店 西)琴似1条5-4-18  
第2コンタクトオフビル5階 細川ビル3階  
営業時間/10:00~20:00 営業時間/10:00~19:00

◆定休日/年末年始 TEL 011-676-6242  
通常買取 価格から 20%UP

絵画

(株)小竹美術

加入者証  
家族OK

中)南11西7-2-22 TEL 011-533-1161

◆URL https://www.kotakebijyutu.com



絵画 10%割引

●一部割引き出来ない商品がございます。

マッサージ

(有)中央鍼マッサージ治療室

TEL 加入者証  
家族OK

第1治療室 中)南2西2 札専会館 TEL (011)241-1785  
第2治療室 中)南1西5 北日本中央ビル TEL (011)251-2352  
第5治療室 中)北3西2 Central Cliff TEL (011)241-0008

一般施術の 10%割引  
(保険は除く)

一宮鍼灸整骨院

TEL 加入者証  
家族OK

白)平和通11丁目北5-1 TEL 011-867-9150  
営業時間/平日 AM8:00~12:00, PM15:00~20:00  
土祝 AM8:00~12:00 定休日/日曜 ※駐車場/4台

一宮式瞬間背骨矯正・骨盤矯正  
一宮式 全身筋整ストレッチ  
星野式ダイハード 低酸素トレーニング

通常 8,000円 → 初回 4,000円

完全予約制 (電話予約、加入者証提示) 初回のみ半額 ※保険外施術に限る

婚活・出会い

Rosa Angela 札幌

加入者証  
家族OK

北)北7条西4丁目1-1トーカン札幌第一キャステール607  
定休日/水曜日・木曜日 TEL 011-555-2658

入会金 50%割引  
(スタンダードプラン)

通常入会金 55,000円 → 27,500円

会員数106,358名(2026年1月現在)  
日本最大級の結婚相談所ネットワーク「IBJ」の正規加盟店です。

婚活パートナー創春 (IBJ加盟店)

加入者証  
家族OK

日本結婚相談所連盟  
94,000名の会員



〈写真・プロフィール〉いつでもチェックできます!

プラン	料金	入会金	登録料	月会費
20代 応援プラン	無料サービス		22,000円	6,600円
スタンダードプラン	無料サービス		22,000円	11,000円
シングルマザープラン	無料サービス		11,000円	7,700円

IBJ日本結婚相談所連盟加盟店。(税込)

◆豊)水車町4丁目  
◆定休日/不定休 TEL 090-7650-8557

PICK UP  
健康管理  
宿泊&サービス  
アウトドア&テーマパーク  
スポーツ&アクティビティ  
ゴルフ場  
カルチャー・趣味  
LIFE&飲食  
Beauty  
融資・あっせん  
葬祭サポート

ヘアスタイルやネイルなど  
もっとおしゃれに

## Beauty Salon ビューティ

### 利用および申込方法

割引指定店や割引指定施設をご利用の際に加入者証を提示してください。  
割引等が受けられます。  
(電話予約の際にもまごころ共済加入者であることをお申し出ください)

### 美容室・理容室

#### anruru (アンルル)

加入者証  
家族OK

中)北1西25-1-23 サニーハイツNo.3 1階  
営業時間/9:00~19:00 定休日/不定休 駐車場/2台

TEL 011-624-5199

カット……………5,500円 → 4,400円  
カット+オージュアTR……………9,900円 → 7,700円  
カット+カラー+オージュアTR……………15,400円 → 13,200円

#### 美容室サロン・ド・エム

加入者証  
家族OK

厚)大谷地東5丁目3-30 Oyachi5 2階  
営業時間/9:30~16:30 定休日/毎週火・第3月 駐車場/有り

TEL 011-893-3012 [完全予約制] [エレベーター完備]

カット(ブロー込)……………3,500円  
カラー・カット(シャンプー、ブロー込)……………7,500円より  
パーマ(シャンプー、カット、ブロー込)……………8,000円より  
カット(初回のみ) カラー又はパーマ(初回のみ)

500円割引 各1,000円割引

#### カットストリートヘアステーション

加入者証  
家族OK

中)南14西8 クリオ行啓通参番館1F

TEL 011-521-3321

【新規のみ】技術料 10%割引

#### 理容室 欧紗麗館 かわなか

加入者証  
家族OK

中)北5西7 京王プラザホテル札幌B1F

TEL 011-205-5333

理容技術料を 10%割引

●店頭商品は除きます

### 家事代行

#### アルファベリー

加入者証  
家族OK

受付時間/8:00~22:00 TEL 0120-040-457

【主なサービス】●家政婦 ●家事代行 ●料理代行 ●掃除代行  
●高齢者生活支援 ●訪問介護 ●在宅介護

サービス料金より 10%割引

### 石油ストーブ、給湯器修理販売

#### 相互通商(株)

加入者証  
家族OK

北)新川3-8-5-12 TEL 011-765-5222

●石油ストーブ ●給湯器 ●セントラルヒーティング  
●ロードヒーティング ●点検整備(オーバーホール)  
及び修理業務(出張)につき

当店価格の 15%割引

### 住宅関連

#### (有)ムラヤマ

加入者証  
家族OK

北)あいの里2-4-6-14 TEL 011-778-9066  
定休日/日・祝日 FAX 011-778-6265

家具・床などのキズを出張補修 出張費 10%割引

### 畳

#### (株)和創

加入者証  
家族OK

豊)豊平1-2-2-3 TEL 011-821-0157  
定休日/日・祝日

新畳・表替定価より 5%割引

●価格割引の他、使用材料を一段上にする方法相談可

### レンタル

#### (有)札幌衣裳

加入者証  
家族OK

中)大通東9-1-37 TEL 011-242-1400  
定休日/毎週土・日・祝日

◎男子紋付羽織袴レンタル (成人式、卒業式、小学生用あります) 会員様

通常セット 通常22,000円 → 20,000円

祝着レンタル 通常4,400円 → 4,000円

### 音響機器・楽器・照明機器

#### (有)エアソーク

加入者証  
家族OK

白)米里2条4丁目8-18 TEL 011-799-0547  
定休日/不定休 営業時間/9:30~17:30

音響機器・楽器・照明機器等レンタル 20%割引

料金はホームページをご確認ください。

## ヘアサロン いちやま

豊) 平岸6-13-2-23  
定休日/毎週火曜日(第3月曜日) お客様専用P有り(2台)

TEL 011-823-0106

美容技術料を **10%割引**

衛生基準を守る安心安全サロンです

加入者証  
家族OK

## ネイル・マッサージ

### Nail Allure (ネイル アルア)

中)大通西22丁目1-23ル・クラシック22 301号

TEL 011-211-8605

ご予約時に「まごころ共済会員」(同居ご家族)とお伝え頂くと、

**施術・ネイル・プライベートレッスン**

常時 **10%割引**



加入者証  
家族OK

### Nailsalon Garden

中)南1西9丁目5-1札幌19Lビル602号

定休日/不定休 営業時間/月~金11:00~21:00土日祝10:00~19:00

TEL 011-272-1113

初回ご来店 **10%割引**



加入者証  
家族OK

### エステティックサロン アラフェイス西28丁目店

中)北5西28-1-8 ノーザンウエスト28 3F  
営業時間/9:00~21:00 駐車場/2台完備

TEL 011-616-4300

全身オイルリンパ60分

[ご新規様]

通常7,700円 → **4,400円**

介護脱毛(VIO脱毛) 1回 **3,300円**



加入者証  
家族OK

### リラクゼーションメルシー

中)大通西25-1-2 ハートランド円山ビル5F

定休日/不定休 営業時間/10:30~20:30(最終受付19:30)

駐車場/2台 TEL 011-215-5177

外側と内側のダブルサポートで美と健康を!

ご利用料金より **10%割引**



加入者証  
家族OK

### 山柴水明[さんしすいめい] 男性専用サロン

中)北5西28-1-8 ノーザンウエスト28 4F  
営業時間/9:00~21:00

TEL 011-215-4300

メンズ全身疲労回復オイルリンパ90分

[ご新規様]

通常16,500円 → **9,900円**



加入者証  
家族OK

「札幌|商|工|会|議|所」  
家族や人生のさまざまなライフプランを応援。

# 融資 あっせん

あっせん申込要項

■必要書類/まごころ共済加入者証、  
マイナ保険証または資格確認書、印鑑

共済事業室窓口にて、あっせん申込書発行後、各銀行窓口へ申込本人より直接持参し

審査を受けて頂きます。

※金融機関によっては他の書類もご用意して頂く場合があります。 各申込金融機関

の指示に従って下さい。

加入者証

フリーローン 北海道信用金庫  
『ビジネス』&『ライフ』

融資利率や商品内容の詳細につきましては  
北海道信用金庫各窓口へお問い合わせ下さい。

○北海道信用金庫 ☎0120-865-634 営業時間 平日 9:00~17:00

<融資内容>

利用資格	まごころ共済加入者ご本人で、満18歳以上 完済時年齢満81歳未満の方で電話連絡が可能な方。 札幌商工会議所が幹旋を認めた方で、 保証会社の保証が得られる方
使い道	自由です。おまとめ資金や事業性資金(創業・開業資金も含む) としてもご利用いただけます。
融資額	10万円以上1,000万円以内(1万円単位) なお、お一人につき1,000万円を上限とします。
融資期間	6ヶ月以上15年以内
返済方法	元利均等毎月返済
保証人	原則不要です。

※ご融資額の50%以内でボーナス併用返済もできます。

掲載の内容は令和8年1月5日現在のものです。

加入者証

フリーローン・マイカーローン・教育ローン ライフプラン 北海道銀行  
道内支店

融資利率  
年1.60% 年1.90% 年1.40%

※利率は、金融情勢の変化等により変更される事があります。

<融資内容>

利用資格	まごころ共済加入者ご本人で満18歳以上70歳未満の方 (ただしフリーローンは満20歳以上70歳未満)
融資額	マイカーローン・教育ローン…10万円以上200万円以内 フリーローン…5万円以上50万円以内(いずれも1万円単位)
融資期間	マイカーローン・教育ローン…5年以内 (1ヶ月単位、) フリーローン…3年以内 (元金据置なし)
返済方法	元利均等毎月返済 (融資金額の50%以内の半年賦増額返済併用可)
保証人	原則として不要です。

◆◆◆◆◆ <お申込窓口> ◆◆◆◆◆

札幌商工会議所 共済事業室

〒060-8610 札幌市中央区北1条西2丁目 北海道経済センタービル7階

☎0120-107-620 ダイヤルイン 011-231-1362

FAX 011-219-3980

◆URL <https://www.sapporo-cci.or.jp/>

営業時間:平日 午前9時~午後5時30分 ※土・日祝日は休み

PICK UP  
健康管理  
宿泊&サービス  
アウトドア&テニサー  
スポーツ&アクティビティ  
ゴルフ場  
カルチャー・趣味  
LIFE&飲食  
Beauty  
融資・あっせん  
葬祭サポート

## 葬祭サポート

### 家族葬 クラッセ with メモリエ

中)北2条東13丁目26-43

TEL 0120-846-770



TEL  
加入者証  
家族OK

貸切型の家族葬ホールです。

打ち合わせ時に、加入者証提示で

プランから

# 5万円OFF

※他サービスとの併用不可

※税込66万円以上のプランでご利用頂けます。

※見積り後の提示では、ご利用頂けません。

邸宅風の貸切型家族葬ホールで、誠心誠意ご遺族様のサポートをいたします。

宿泊者用のベッドも4台ご用意しております。

お隣、「蔵ノ湯」の温泉もご利用頂け、駐車場も約200台完備しております。

## 株式会社 セリオむすめや

本社/札幌市白石区中央2条3丁目  
TEL 011-811-0093

TEL  
加入者証  
家族OK

TEL 0120-58-1083 24時間受付

### 万一の時もしっかりサポート

- 「セリオむすめや」の4ヵ所の斎場が「まごころ共済加入者」価格でご利用いただけます。病院から直接の斎場安置も承ります。
- 24時間体制で病院からのご遺体移送から法要まですべてサポートします。
- お客様の立場に立ち、すべてのご要望にお応えします。

#### 「まごころ共済加入者」の皆様が お葬儀を施行した場合のサービス

- 祭壇施行料金・30%割引
- 斎場使用料……30%割引
- 斎場光熱費……50%割引
- 生花・供花……10%割引
- 忌中料理……10%割引
- 灯籠類……10%割引
- 香典返し……5%割引
- 引き物……5%割引
- 貸し布団……10%割引
- 貸し衣装……10%割引
- 額付卓上遺影写真
- オリジナルプレート提供(折り詰め5%割引)
- 集合写真……10%割引
- アレンジフラワー
- 10%割引

#### ●提携斎場 セリオむすめや/直営4斎場

むすめやホール平岸 豊)平岸5条13 白石中央斎場 白)中央2条3  
むすめやホール大麻 江別市大麻中町26 札幌中央斎場 中)南6西2



## まごころ共済 加入者の皆様へ

### 葬儀割引特典

祭壇料(生花別) **10%割引** 20万円～

※祭壇生花については別途料金となります。※非加入者価格に適用

葬儀用品 **5%割引**

【割引品目】お棺・仏衣・納体布団・杖・笠・数珠・草履・守刀・後飾り祭壇・御前花・お骨箱一式・位牌・霊櫃・骨上げセット・遺影写真・事務用品・自宅用ローソク・線香・葬儀書類・備品一式

施設使用料 **25%割引** やわらぎ斎場ご利用の場合に限ります。

ご会葬者  
送迎サービス  
やわらぎ斎場ご利用の場合に限ります。

枕花  
サービス

相続相談  
無料サービス  
※初回のみに限ります。

※ご利用の際にはまごころ共済加入者である旨をお申し出ください。※他特典割引との併用はできません。

### 法要割引特典

やわらぎ法要セット  
66,000円から **6,600円引**

やわらぎ法要セット(やわらぎ斎場限定)には以下の内容が含まれます。

- 祭壇料 ●会場使用料 ●祭壇果物(造形) ●仏花(造花)
- 砂糖菓子(貸出) ●宗教者控室 ●案内状(印刷サービス)

※別途、サービス料10%とアシスタント料を頂戴いたします。

※他割引等の併用はできませんのでご了承願います。  
※予告なく掲載内容の変更および終了する場合があります。

### 仏壇・仏具割引特典



仏壇・仏具 **20%割引**

本店 札幌市中央区南1条西9丁目2-4誠心堂ビル ☎011-207-4194  
札幌 厚別店 札幌市厚別区厚別中央3条2丁目16-30 ☎011-896-4194  
札幌 手稲店 札幌市手稲区前田6条7丁目1-3 ☎011-681-4194  
旭川 永山店 旭川市永山5条5丁目1-17 ☎0166-48-4194

### やわらぎ斎場 全道53斎場

やわらぎ斎場 センティア28	やわらぎ斎場 山鼻	やわらぎ斎場 厚月	やわらぎ斎場 西町	やわらぎ斎場 藤野	やわらぎ斎場 北広島	やわらぎ斎場 東光	やわらぎファミリア南郷
やわらぎ斎場 山鼻	やわらぎ斎場 厚月	やわらぎ斎場 西町	やわらぎ斎場 藤野	やわらぎ斎場 石狩	やわらぎ斎場 石狩	やわらぎ斎場 山鼻	やわらぎファミリア清田
やわらぎ斎場 厚月	やわらぎ斎場 西町	やわらぎ斎場 藤野	やわらぎ斎場 石狩	やわらぎ斎場 小樽	やわらぎ斎場 小樽	やわらぎ斎場 神楽	やわらぎファミリア八軒
やわらぎ斎場 西町	やわらぎ斎場 藤野	やわらぎ斎場 石狩	やわらぎ斎場 小樽	やわらぎ斎場 滝川	やわらぎ斎場 滝川	やわらぎ斎場 近文	やわらぎファミリア八軒
やわらぎ斎場 藤野	やわらぎ斎場 石狩	やわらぎ斎場 小樽	やわらぎ斎場 滝川	やわらぎ斎場 深川	やわらぎ斎場 深川	やわらぎ斎場 土別	やわらぎファミリア発寒
やわらぎ斎場 石狩	やわらぎ斎場 小樽	やわらぎ斎場 滝川	やわらぎ斎場 深川	やわらぎ斎場 旭川	やわらぎ斎場 旭川	やわらぎ斎場 名寄	やわらぎファミリア手稲
やわらぎ斎場 小樽	やわらぎ斎場 滝川	やわらぎ斎場 深川	やわらぎ斎場 旭川	やわらぎ斎場 神居	やわらぎ斎場 神居	やわらぎ斎場 伏見	やわらぎファミリア新光
やわらぎ斎場 滝川	やわらぎ斎場 深川	やわらぎ斎場 旭川	やわらぎ斎場 神居	やわらぎ斎場 春香	やわらぎ斎場 春香	やわらぎ斎場 伏見	やわらぎファミリア神居
やわらぎ斎場 深川	やわらぎ斎場 旭川	やわらぎ斎場 神居	やわらぎ斎場 春香	やわらぎ斎場 伏見	やわらぎ斎場 伏見	やわらぎ斎場 伏見	やわらぎファミリア名寄
やわらぎ斎場 旭川	やわらぎ斎場 神居	やわらぎ斎場 春香	やわらぎ斎場 伏見				



お問い合わせ・お申し込み

24時間受付・年中無休

ろっぴゃく さんびゃく  
0120-600-300



※お子様のお名前を記入する際は、続柄を具体的ににご記入下さい。(例:長男・長女など)

● 家族登録票は、この用紙をコピーしてご記入の上、提出して下さい。

申込日 令和 ○ 年 △ 月 × 日

まごころ共済加入者家族登録票

事業所名  
**札幌商事 株式会社**

会社の事業所名・所在地の  
 ゴム印でも結構です。

会議所処理欄

事業所コード 0 0 X O O △ □  
 加入者コード 0 0 △ □ O O X △

右つめでご記入下さい

個人印を押印下さい。

札幌商工会議所 御中  
 私は札幌商工会議所まごころ共済制度  
 同居家族の登録を同意します。

フリガナ	加入者氏名	性別	生年	年月	日
札幌太郎	札幌太郎	男	1973	03	01
		女			

フリガナ	同居家族氏名	続柄	生年	年月	日
札幌ハナコ	札幌花子	妻	1975	05	02
札幌イチロウ	札幌一郎	長男	2010	04	05
札幌トモコ	札幌智子	長女	2006	07	15

※お子様のお名前を記入する際は、続柄を具体的ににご記入下さい。(例:長男・長女など)

● 家族登録票は、この用紙をコピーして  
ご記入の上、提出して下さい。

申込日 令和 年 月 日

## まごころ共済加入者家族登録票

事業所名	
------	--

### 札幌商工会議所 御中

私は札幌商工会議所まごころ共済制度  
同居家族の登録を同意します。

加入者氏名  フリガナ	性別	生	年	月	日
		年(西暦)	月	日	日
(印)	男 女				

会議所処理欄					
事業所コード	0				
加入者コード	0				

右づめでご記入下さい

同居家族氏名	続柄	生	年	月	日
フリガナ		年(西暦)	月	日	日
フリガナ		年(西暦)	月	日	日
フリガナ		年(西暦)	月	日	日

※お子様のお名前を記入する際は、続柄を具体的に「ご記入下さい」。(例:長男・長女など)

●給付金申請は、この用紙をコピーしてご記入の上、提出して下さい。

まごころ共済給付金申請書

札幌商工会議所 御中

2026年 4月 10日

※下記の慶弔項目に該当する事由が発生したので申請いたします。  
また、私は右記の者を代理人と定め、慶弔金の受領を委任しますので、会費(掛金)引去金融機関口座に振込ください。  
なお、本件申請にあたり、添付書類等に要配慮個人

住所	〒060-8670 札幌市中央区北1条西2丁目 ○○ビル×階
事業所名	株式会社 ○○○×××製作所
代表者名	代表取締役 札幌 太郎
電話番号	011-231-1362

下記の事実と相違ないことを証明します。

③は、加入者のご署名(自筆)の場合は、捺印不要です。  
結婚祝金の申請で、改姓されている場合は、  
新姓で記入・捺印してください。

①事業所番号	00××○▲×	②加入者番号	▲▲○××
③加入者氏名 (上記※同意者)	フリガナ ホウカイ シロウ 北海 次郎		

④慶弔事由発生日(該当日)	2026年 4月 8日
---------------	-------------

⑤慶弔項目 ※該当する項目に☑してください											
<input type="checkbox"/>	<input type="checkbox"/>	<input checked="" type="checkbox"/>	<input type="checkbox"/>	<input type="checkbox"/>	<input type="checkbox"/>	<input type="checkbox"/>	<input type="checkbox"/>	<input type="checkbox"/>	<input type="checkbox"/>	<input type="checkbox"/>	<input type="checkbox"/>
結婚	出産 □ 3人目以降	入学 □ 小学校 □ 中学校	住宅 購入	還暦	長寿 77歳 88歳	病気 入院	5年	10年	15年	20年	30年

④は、申請しようとする事実発生日(該当日)を記入してください。  
※入院見舞金の申請の際は、退院日を記入してください。

⑥給付対象者 ※下記は出産、入学、長寿祝金を申請される場合のみ記入してください(お子様や、同居実父母)			
氏名	フリガナ ホツカイ ハナコ 北海 花子	生年月日(西暦) 2019年 10月 10日	続柄 長女

- 【添付書類】 ※各給付申請に必要な証明書類については、利用ガイドまたは、下記の二次元コードよりご確認ください。
- 戸籍謄本(抄本)
  - 住民票
  - 法人登記簿謄本・開業届
  - マイナ保険証・資格確認書・雇用保険被保険者証
  - マイナンバーカード・免許証・パスポート
  - その他 ( )
  - 家屋取得契約書・不動産登記簿抄本・住宅家屋証明書
  - 母子手帳(出生届出済証明のある1頁目)
  - 入学通知書
  - 各検定の合格証書
  - 会議所の発行する合格証書



⑥は、出産・入学・長寿祝金の申請の際に必ず記入してください。  
出産…出生した子供  
入学…入学した子供  
長寿…同居している実父母  
の氏名、生年月日、続柄を記入してください。  
※続柄は、「子」ではなく、「長女」「長男」「実母」など

..... 会議所使用欄 .....

受付	給付金額	
	円	
	<備考>	

# まごころ共済給付金申請書

札幌商工会議所 御中

年 月 日

※下記の慶弔項目に該当する事由が発生したので  
申請いたします。

また、私は右記の者を代理人と定め、慶弔金の受領  
を委任しますので、会費(掛金)引去金融機関口座に  
振込ください。

なお、本件申請にあたり、添付書類等に要配慮個人  
情報(傷病名、症状、治療内容、治療経過、既往症、  
後遺障害等)が記載されている場合は、それらの情  
報を右記および貴所が取得することに同意します。

住所	〒
事業所名	
代表者名	印
電話番号	
下記の事実と相違ないことを証明します。	

①事業所番号				②加入者番号			

③加入者氏名 (上記※同意者)	フリガナ	印

④慶弔事由発生日(該当日)
年 月 日

⑤慶弔項目 ※該当する項目に <input checked="" type="checkbox"/> してください																			
<input type="checkbox"/>	<input type="checkbox"/>	<input type="checkbox"/>	<input type="checkbox"/>	<input type="checkbox"/>	<input type="checkbox"/>	<input type="checkbox"/>	<input type="checkbox"/>	<input type="checkbox"/>	<input type="checkbox"/>	<input type="checkbox"/>	<input type="checkbox"/>	<input type="checkbox"/>	<input type="checkbox"/>	<input type="checkbox"/>	<input type="checkbox"/>				
結婚	出産 □ 3人目以降	入学 小学校 中学校	住宅 購入	還暦	長寿 77歳 88歳	病気 入院	永年勤続 5年 10年 15年 20年 30年 40年				役員 就任	創業記念 10年 20年 30年 40年				検定試験合格 日商簿記1級 日商簿記2級 マスター検定 北海道観光 マイスター検定 北海道フリード			

⑥給付対象者 ※下記は出産、入学、長寿祝金を申請される場合のみ記入してください(お子様や、同居実父母)			
氏名	フリガナ	生年月日(西暦)	続柄
		年 月 日	

【添付書類】※各給付申請に必要な証明書類については、利用ガイドまたは、下記の二次元コードよりご確認ください。

- |   |   |
|---|---|
| <input type="checkbox"/> 戸籍謄本(抄本)               | <input type="checkbox"/> 家屋取得契約書・不動産登記簿抄本・住宅家屋証明書 |
| <input type="checkbox"/> 住民票                    | <input type="checkbox"/> 母子手帳(出生届出済証明のある1頁目)      |
| <input type="checkbox"/> 法人登記簿謄本・開業届            | <input type="checkbox"/> 入学通知書                    |
| <input type="checkbox"/> マイナ保険証・資格確認書・雇用保険被保険者証 | <input type="checkbox"/> 各検定の合格証書                 |
| <input type="checkbox"/> マイナンバーカード・免許証・パスポート    | <input type="checkbox"/> 会議所の発行する合格証明書            |
| <input type="checkbox"/> その他 ( )                |   |



会議所使用欄

受付	給付金額	給付金支払日
	円	年 月 日
<備考>		加入1年未満

# 慶弔給付金

## 受給資格

まごころ共済に加入していること。また、**ご加入後1年未満の場合、給付金は半額となります。**

## お受け取り方法

ご加入事業所の会費振替口座宛に振り込みます。

## 請求期限

**給付事由発生日から1年以内です。**

## 請求の方法

給付の事由が発生した際は、27ページにあります「給付金申請書」に必要事項をご記入、ご捺印の上、証明書類を添付して当所窓口または郵送にてご提出ください。給付の内容により、25ページにあります「**家族登録票**」が必要となる場合がありますので、下記の備考欄をご確認ください。

※各種申請書につきましては、当所HPからもダウンロードいただけます。

- ※**給付金事由発生時には、お客様からの申請が必要です。**
- ※**申請書はお一人様一種につき、一枚のご提出が必要です。**

## その他

- ①給付金は札幌商工会議所にて書類審査したうえで決定しますが、不承認の場合は給付不承認通知書を加入事業所宛に送付します。
- ②給付事由発生日の属する月、または給付支払月の会費が納入されていない場合は、当該月の会費納入があるまで給付金は、お支払いできません。
- ③証明書類については右記のとおりですが、記載の各種証明書類以外にも、必要により追加書類の提出をお願いする場合がありますので予めご了承ください。
- ④入学祝金・永年勤続祝金・創業記念祝金の証明書類は1回目の申請時にご提出済みの場合は2回目以降は不要です。
- ⑤各給付金は事業主(共済契約者)に支払います。事業主(共済契約者)から加入者に贈呈する場合は、各事業所の慶弔祝金等の社内規定に則りお取扱ください。  
税務上、加入者が受取った給付金について、加入者への給与となる場合がありますので、税理士や所轄税務署等にご確認ください。  
特に加入者が受取った永年勤続祝金・就任祝金・創業記念祝金は、加入者への給与となりますので源泉徴収する必要があります。

本利用ガイドの記載内容に変更・訂正があった場合、  
「まごころ通信」にてお知らせいたします。

まごころ通信  
公式LINE、HP

本共済の慶弔給付金の給付対象者がご結婚、ご出産、喜寿、米寿、及び企業が創業10年・20年・30年・40年を迎えたとき、当所より祝電をお送りいたします。  
祝電配達希望日の1週間前までに「札幌商工会議所共済事業室」までご連絡ください。

祝電

# 慶弔給付金

種類	給付金額	給付の事由	事由発生日	受給者	証明書類 (いずれか1つ)	備考
結婚祝金	20,000円	加入者が結婚した時 (企業を退職後2ヶ月以内 に結婚した場合も対象)	婚姻日 あるいは 挙式日	本人	・婚姻届受理証明書(写) ・戸籍謄(抄)本(写) ・披露宴の招待状または 案内状 (社会一般的に認められて いるもので現物に限ります)	・結婚した時とは、原則として市 区町村に婚姻の届出をした日 または結婚式を挙げた日をい います。 ・再婚は1回に限り贈呈します。 ・家族登録票も併せてご提出下 さい。 ・改姓された場合は、変更訂正 通知書も併せてご提出下さい。
出産祝金	20,000円  25,000円 (3人目以降)	加入者または加入者の 配偶者が出産した時 (企業を退職して 3ヶ月以内に出産 した場合も対象)	出生日	本人	・母子手帳1頁目(写) (出生届出済証明のあるページ) ・出生届出済証明書(写) ・戸籍謄(抄)本(写) ・子供の住民票(写) (世帯主=会員に限る) ・同居家族全員の住民票(写) ・ご出生の事実のわかる マイナ保険証、資格確認書	・加入者の戸籍上の子を対象と します。 ・双生児の場合は2件分を贈呈 します。 ・3人目以降の場合はそのこと がわかる証明書類を添付して 下さい。 ・家族登録も併せてご提出下 さい。
入学祝金	10,000円	加入者の子が小学校 または中学校に入学し た時。または、加入者 の子が盲・ろう・養護学 校の小・中学部に入学 した時。	入学式	本人	・入学通知書(写) ・戸籍謄(抄)本(写) ・住民票(写) ・マイナ保険証 ・資格確認書	・初めての請求の際に左記の書 類をご提出下さい。 ・加入者の戸籍上の子を対象と します。 ・家族登録していない場合、登録 票も併せてご提出下さい。
住宅購入祝金	10,000円	加入者が居住用の戸 建住宅・共同住宅(マン ション等)を新たに取 得した時	取得 契約日	本人	・家屋取得契約書(写) ・不動産登記簿抄本(写) ・住宅家屋証明書(写)	・1加入者1回限度とします。 ・投資用・賃貸用住宅は対象外と します。
還暦祝金	5,000円	加入者が 満60歳を迎えた時	誕生日	本人	・加入者の生年月日が確認 できる公的な証明書類(写)	<生年月日がわかる書類の例> ・マイナ保険証・資格確認書 ・住民票・運転免許証 など…
長寿祝金	10,000円	加入者並びに加入者 と同居している実父母 が満年齢が77歳(喜寿) または88歳(米寿)に 達した時	誕生日	本人	・対象者の生年月日が確認 できる公的な証明書類(写) ・対象者が父母の場合、同居 の事実がわかるもの(写)	<生年月日、住所がわかる 書類の例>・マイナ保険証 ・資格確認書・住民票 ・運転免許証 など…
入院見舞金	5,000円	加入者が5日以上入院 をしたとき(病気のみ) ※1事業年度1回	退院日	本人	・入院証明書(写) ・診断書(写) ・入院治療計画書(写)、 領収書(写)の両方	・給付は1事業年度1回とします。 ・ケガでの入院は 該当致しません。
NEW 永年勤続 祝金	5,000円(5年) 10,000円(10年) NEW 15,000円(15年) 20,000円(20年) 30,000円(30年) 40,000円(40年)	加入者が 同一企業に継続して 5年・10年・15年・ 20年・30年・40年 勤務した時	入社日	本人	・雇用保険被保険者証(写) ・入社日が確認できる 公的書類 ・入社日の記載のある 社員証(写)	・初めての請求の際に左記の書 類をご提出下さい。 ※事業主は該当致しません。
就任祝金	10,000円	加入者が加入企業の 役員又は代表取締役 に就任した時	就任日	本人	・履歴事項全部証明書(写) ・履歴事項一部証明書 (役員の記載あるもの)(写)	・使用人兼務役員は対象とし、 会計参与、監査役は対象外と します。 ・1加入者2回まで
創業記念 祝金	20,000円(10年) 30,000円(20年) 40,000円(30年) 50,000円(40年)	加入の企業が 創業して 10年・20年・30年・ 40年を迎えた時	企業 設立日	事業主	・履歴事項全部証明書(写) ・開業届<管内税務署の 受付印のあるもの>(写) ・当所会員申込書	・初めての請求の際に左記の書 類をご提出下さい。 ※事業主本人が、「まごころ共 済」に加入していないと該当 致しません。
NEW 検定試験 合格祝金	日商簿記1級 10,000円 日商簿記2級 5,000円 北海道観光 マスター検定 5,000円 北海道フード マイスター検定 5,000円	加入者が 日商簿記検定1級、2級、 北海道観光マスター検定、 北海道フードマイスター 検定に合格した時	資格 取得日	本人	・各検定の合格証書(写) ・会議所の発行する 合格証明書(写)	・資格取得日とは、各検定の合 格証書に記載されている日付 を指します。 ※資格取得日が給付申請され る年度以前のものとは給付対 象となりません。

●請求期限は給付事由発生日から**1年以内**です。 ●加入1年未満の場合は、給付金額の**50%の金額**とします。

まごころ共済給付金申請書(記入例付)は、27ページに添付してありますので、ご利用ください。

まごころ共済加入者家族登録票(記入例付)は、25ページに添付してありますので、ご利用ください。

# INDEX

索引 アイウエオ順

## [ア行]

- AOA O SAPPORO.....13
- あととえ YOU.....19
- アラフェイス西28丁目店.....22
- アルファベリ.....21
- anruru(アンルル).....21
- 一宮鍼灸整骨院.....20
- 祝いの宿登別ブランドホテル.....6
- うらかわ優駿ビレッジ [アエル].....7
- エアソーク.....21
- エコ・サッポロ.....17
- Eco Bridge.....20
- 大橋さくらんぼ園.....14
- おでんと焼鳥の店 のろし.....19
- オリジナル HOTTa.....18

## [カ行]

- 買取 Luxury.....20
- かえるキャンプ場.....14
- 貸衣裳店 絹裳(けんしやう).....20
- 家族葬クラッセ with メモリエ.....23
- カモンチケット.....17
- カラーストーンショップ キロル.....20
- 川湯観光ホテル.....9
- 観光農園さくらんぼ山.....14
- 北郷珈琲館.....19
- 北のたまゆら.....17
- きもののきらくや.....20
- 釧路プリンスホテル.....11
- 屈斜路プリンスホテル(東館).....11
- グレート札幌カントリー倶楽部.....16
- 五修堂 小咆店.....19
- 小竹美術.....20
- 婚活パートナー創春.....20

## [サ行]

- 笹井ホテル.....9
- 札幌さくらスマイル引越センター.....18
- 札幌衣裳.....21
- 札幌ブランドホテル.....19
- 札幌芸術の森.....12
- 札幌孝仁会記念病院.....5

- 札幌スッポン堂.....19
- 札幌トロフィー.....18
- 札幌ホテルヤマチ.....12
- 山柴水明[さんしすいめい].....22
- シューケア札幌.....20
- ジョイボックス.....15
- 定山溪第一寶亭留翠山亭.....9
- 定山溪万世閣ホテルミリオネ.....7
- ジンギスカン Ram.....19
- 新さっぽろサンピアザ水族館.....13
- 新奈井江カントリークラブ.....15
- 新富良野プリンスホテル.....10
- スウェーデンヒルズゴルフ倶楽部.....15
- スポーツフィールドキャロット.....15
- セリオむすめや.....23
- 相互通商.....21

## [タ行]

- 大和ハウス プレミストドーム.....12
- 滝乃家別館玉乃湯.....6
- 中央バス自動車学校.....16
- 中央鍼マッサージ治療室.....20
- DINER JOINT CLAP.....19
- 陶 studio TADA.....16
- 洞爺湖万世閣 ホテルレイクサイドテラス.....7
- 洞爺サンパレスリゾート&スパ.....8
- トクイ印房.....18
- 都市間バス(北都交通・中央バス).....17

## [ナ行]

- 奈良写真館.....18
- ニッポンレンタカー北海道.....19
- ニドムクラシックコース.....16
- ニュー阿寒ホテル.....9
- ぬくもりの宿ふる川.....9
- Nail Allure(ネイル アルニア).....22
- Nailsalon Garden.....22
- 登別マリンパークニクス.....13
- 登別万世閣.....6

## [ハ行]

- パーあきらハウス.....19
- 函館大沼プリンスホテル.....10

- パソコンスクールパルティス.....16
- ハンドメイド雑貨 M&K.....20
- 美容室サロン・ド・エム.....21
- ピラティススタジオDEP札幌店Rouage.....15
- フェアフィールド・バイ・マリオット札幌.....12
- フォトスタジオうすい.....18
- 藤井ビル.....18
- プレミアムホテル 中島公園 札幌.....12
- ヘアサロン いちやま.....22
- ヘアステーション.....21
- 平成館しおさい亭.....9
- ベストラング.....18
- ヘルター北海道.....18
- 北海道ダイビングポセイデン.....15
- 北海道カントリークラブ大沼コース.....16
- 北海道カントリークラブプリンスコース.....16

- 北海道銀行.....22
- 北海道信用金庫.....22
- ボディショップくるまや.....19
- ホテル鹿の湯.....7
- ホテルまほろば.....9
- HOROKA 北海道労働保健管理協会.....4

## [マ行]

- 正電テクノサービス.....18
- 丸駒温泉旅館.....8
- マルセイコーヒー.....19
- ムラヤマ.....21
- 名湯の宿 パークホテル雅亭.....9
- メイプルキャンプ場.....14
- 女満別ゴルフコース.....15

## [ヤ行]

- やわらぎ斎場.....23

## [ラ行]

- ライクネット予約センター.....19
- 理容室 欧紗麗館 かわなか.....21
- リラクゼーションメルシー.....22
- Rosa Angela 札幌.....20

## [ワ行]

- 和創.....21

札幌商工会議所 福利厚生制度 **まごころ共済**

**MAGOKORO**  
**KYOSAI**

詳しいお問い合わせは



**札幌商工会議所 共済事業室**

〒060-8610 札幌市中央区北1条西2丁目 北海道経済センター 7階

TEL:011-231-1362 FAX:011-219-3980 ☎0120-107-620

<https://www.sapporo-cci.or.jp/>

