札幌商工会議所
生活関連商業部会

令和3年度　事業報告

（令和3年4月1日～令和4年3月31日）

(1)全道商工会議所大会への要望提出

全道商工会議所大会(R3.7旭川市／大会は中止、オンライン全体会議)に向け、部会からの要望事項を取り纏め、北海道商工会議所連合会を通じて関係省庁への議案提出を行った。

【当部会に関連する主な事項】
・物販事業者向けの消費喚起策の実施
・災害時の活用を想定したLPガス設備の導入

(1)新型コロナ感染拡大に係る行政・関係機関への要望活動

新型コロナウイルスの影響を受ける市内事業者の声を届けるため、11部会合同で要望事項を取り纏め、7行政機関に「新型コロナウイルス感染症に係る部会緊急要望書」を手交した。

手交日：令和3年4月21日(水)～令和3年4月22日(木)
手交先：北海道経済産業局、北海道開発局、北海道労働局、北海道運輸局、
北海道厚生局、北海道、札幌市
参加者：11部会　正副部会長11名

【要望事項】
Ⅰ. 感染防止対策について
Ⅱ. 中小企業の売上減少の下支えについて
Ⅲ. 税制等における柔軟な対応について
Ⅳ. 雇用維持・人材確保・人材育成への支援について
Ⅴ. 公共工事について
Ⅵ. 公共輸送について
Ⅶ. 経済対策の推進について
Ⅷ. 休業要請・休業補償等について
Ⅸ. アフターコロナ・ウィズコロナに向けて

(2)新型コロナ感染症対策に関する情報提供

事業名	新型コロナウイルスの正体ー感染対策のキーポイントー
日　時	令和3年6月2日(水)　10:00～11:00
実施方法	オンライン
講　師	札幌医科大学　教授　當瀬　規嗣　氏
参加者	92名

(3)コロナ対策商品・サービスの普及促進

新型コロナウイルスの影響を受け、新しく始めた取組みやサービスを展開している企業の紹介やコロナ対策のために必要なモノ・サービスの紹介サイトを運営した。

事業名	さっぽろ元気企業！サービス紹介掲示板
掲載数	37社

事業名	コロナ対策商品・サービス掲載サイト
掲載数	41社/47件

(1)ワンコイン商店街への協力、まちゼミへの協力

事業名	北24条商店街振興組合　24ワンコイン商店街
日　時	令和3年10月9日(土)
場　所	北24条商店街

事業名	南平岸商店街振興組合　秋のワンコインセール
日　時	令和3年11月19日(金)～21日(日)
場　所	南平岸商店街

(2)商店街活性化事業　【次年度へ延期】

地域商店街の活性化と消費喚起を目的に、謎解きを通じた商店街周遊イベントを市内2商店街にて来年度6月頃に開催予定。

(3)我が社の商品売り込み市

日　時	令和3年10月13日(月) ※録画配信
内　容	商談会対策セミナー 『商談会への挑み方を考える』～バイヤーからサプライヤーへの要望～
講　師	中小企業診断士事務所 オフィス後藤経営　代表　後藤　直樹　氏
対　象	我が社の商品売り込み市　参加予定サプライヤー ※札商Youtubeチャンネルにて配信

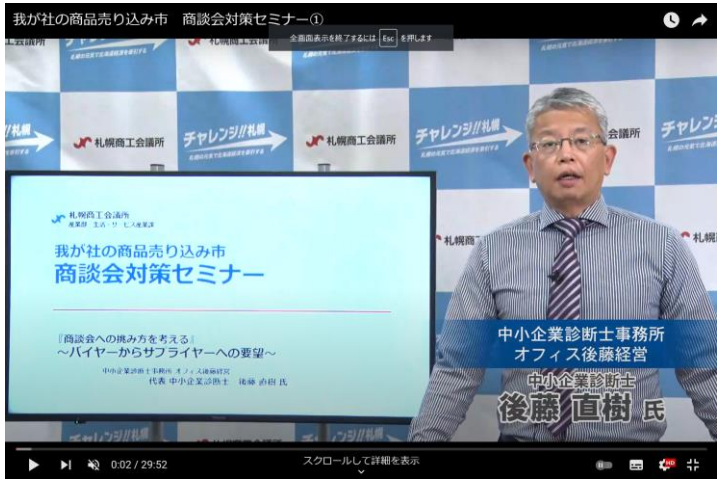

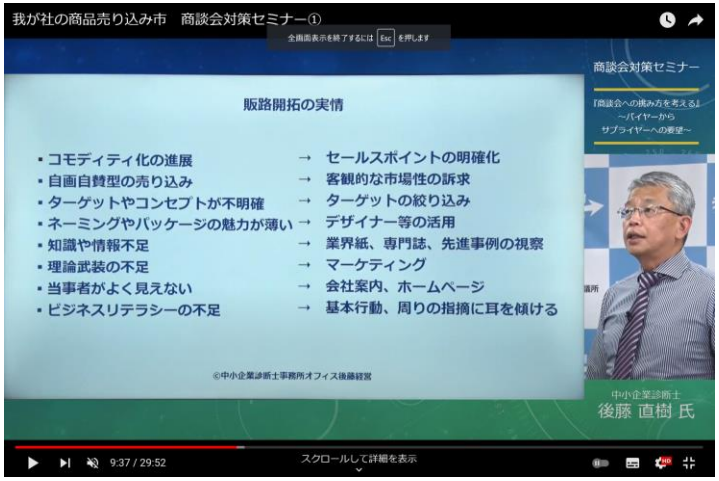

(3)我が社の商品売り込み市

日　時	①令和3年11月　5日(金)9:00～16:20　※道外バイヤー／オンライン ②令和3年11月10日(水)9:00～16:20　※道内バイヤー／会場
会　場	ニューオータニイン札幌(10日のみ)
参加者	道外バイヤー:8社／道内バイヤー:15社／サプライヤー:33社
商談数	①道外バイヤー限定(オンライン)35商談 ②道内バイヤー限定(会場開催)104商談
参加者	道外バイヤー:8社／道内バイヤー:15社／サプライヤー:33社

(4)花き業界PR支援事業

高校生限定！フラワーアレンジメント体験講座』の実施

日　時	令和3年7月16日(金)
会　場	オンライン(道具一式を事前送付のうえ、動画配信形式)
講　師	㈲フルール　代表取締役社長　若林 秀彦　氏
参加者	札幌市内校生12名

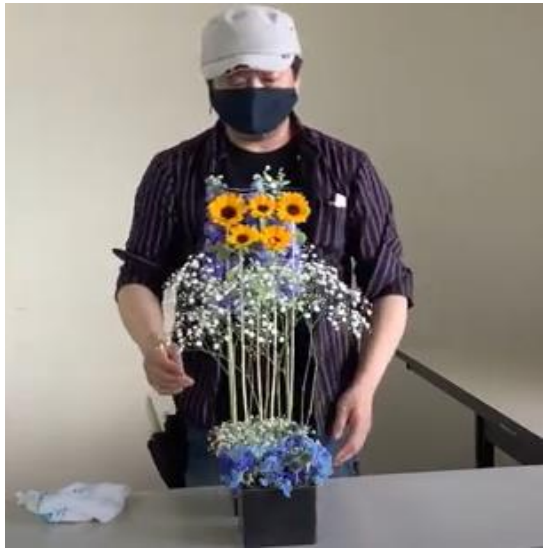

(1)生活関連商業部会主催
『消費税インボイス制度対策セミナー』

日　時	令和4年1月27日(木)
場　所	ホテルニューオータニイン札幌 2階 鶴の間／オンライン併用
講　師	木村税務会計事務所　所長　木村　聡子　氏
参加者	100名(会場・オンライン合計)
共　催	札幌市商業近代化推進協議会

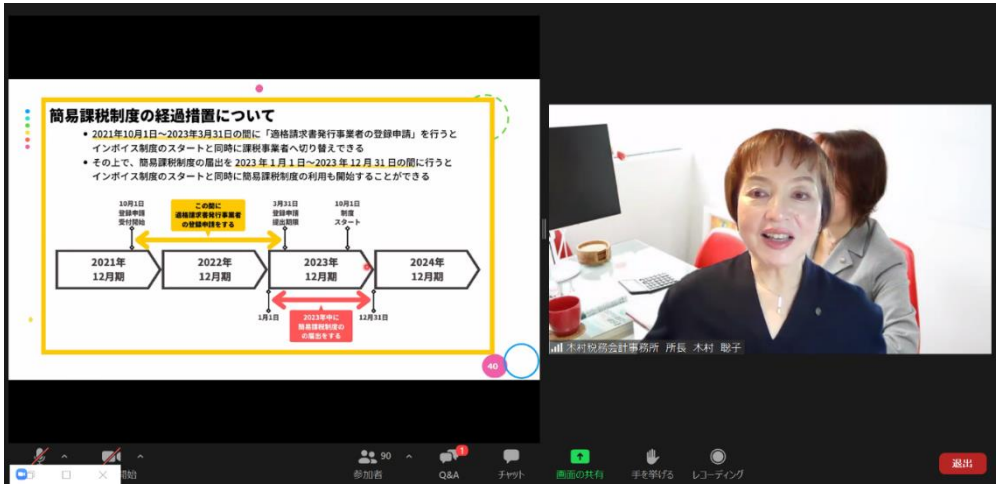

(1)議員・部会役員アンケートの実施

業界課題や会員の要望等を把握するためGoogleフォームによるアンケートを実施した。

期　間	令和3年10月5日～20日	対　象	生活関連商業部会部会所属の議員、部会常任委員
件　数	188件（回収率16.5%）	回答数	31件

(1)部会

＜第37期　生活関連商業部会　副部会長補充選任部会(書面開催)＞

議案送付	令和3年9月10日(金)
議　　題	第37期　副部会長の補充選任(案)について ※副部会長の異動による欠員に伴い開催。結果(承認)については当所掲示板およびホームページを通じて所属会員に通知。
評決結果	可　決
結果通知	令和3年10月1日(金)
就 任 者	株式会社 札幌丸井三越 代表取締役社長執行役員　神林　謙一　氏

(2)正副分科会長会議

【会議内容】※共通
報　告　(1)令和3年度　事業実施状況について
　　(2)議員・部会役員アンケート結果について
意見交換　(1)令和4年度　事業計画(素案)について

名称	日時	参加人数
書籍・文房具	令和3年11月11日(木)	7名
家庭用電気製品	令和3年11月12日(金)	7名
燃料	令和3年11月22日(月)	8名
繊維・衣料 クリーニング(合同)	令和3年11月25日(木)	8名
花き	令和3年11月26日(金)	6名
百貨店・スーパー	令和3年11月29日(月)	8名

(3)正副部会長会議

回　数	日　時	内　　容	人数
第7回	令和3年 12月22日(水)	報　　告 (1)令和3年度　事業実施状況について (2)新型コロナウイルス対策支援事業について (3)議員・部会役員アンケート結果について 議　　題 (1)令和4年度　事業計画骨子案について	10名
第8回	令和4年 3月10日(木)	議　　題 (1)第3回正副部会長・正副分科会長会議の進め方について (2)その他	9名

(4)正副部会長・正副分科会長会議

＜第3回　正副部会長・正副分科会長会議＞

【会議内容】

議　　題　　(1)令和3年度　事業報告(案)について
　　(2)令和4年度　事業計画(案)について

意見交換

日　時	令和4年3月10日(木)　14:00～15:00
場　所	ニューオータニイン札幌　2階　鶴の間
出席者	31名

(1)カーボンニュートラル推進事業①

「気候変動対策行動計画」の推進に協力しながら、カーボンニュートラルを切り口とした新たなビジネスチャンスを創出するため、下記の通り事業を実施した。

事業名	事業者向けゼロカーボン(カーボンニュートラル)対策・状況調査アンケート		
時　期	令和3年4月19日～5月19日		
回答数	142件	共同実施	札幌市

事業名	札商カーボンニュートラル推進事業『脱炭素セミナー』		
日　時	令和3年5月26日(水)	実施方法	オンライン配信
内　容	『札幌市気候変動対策行動計画」及び「札幌市気候非常事態宣言」について』 札幌市環境局 環境都市推進部　環境政策課 環境政策担当係長 佐竹 輝洋 氏 『カーボンニュートラルに向けた取り組みについて』 トヨタ自動車㈱　北海道営業部　担当部長　鈴木　陽一　氏 『再生可能エネルギーの導入拡大に向けた太陽光発電及び蓄電池システムの共同購入事業について』 北海道 環境生活部環境局 気候変動対策課 ゼロカーボン推進係 主査 漆崎 康司 氏 『省エネ最適化診断について』 (一財)省エネルギーセンター北海道支部　事務局長　小川　宏之 氏		
参加者	141名		
共　催	札幌市、北海道		

(1)カーボンニュートラル推進事業②

事業名	札商カーボンニュートラル推進事業『第2回脱炭素セミナー』		
日　時	令和4年3月16日(水)	実施方法	ハイブリッド(会場・オンライン配信)
内　容	『寒冷地におけるZEBの建設事例　～札幌三建ビル～』 三建設備工業(株)技術統括本部 つくばみらい技術センター長　佐藤 英樹 氏 『再生可能エネルギー100%電力提供・導入事例紹介』 (株)エネコープ　代表取締役社長　渡邉　美彦 氏 『札幌市のZEBに関する取組について』 『再エネ電力利用拡大に向けた札幌市の取組について』 『水素を活用した災害に強く環境に優しいモデル街区について』 札幌市環境局　環境都市推進部　環境エネルギー課/環境政策課　担当者		
共催	札幌市		
参加者	88名		

事業名	『札幌ゼロカーボン推進ネットワーク』Webサイト開設
時　期	令和4年3月31日開設

(2)BCP(事業継続計画)の策定支援

専門家や支援機関と連携し、自然災害及びコロナウイルス等の感染症拡大時における、事業継続または早期復旧を可能にする方法や手順を定める計画の策定支援を行った。

＜事業継続力強化計画策定セミナー＞

	第1回	第2回
日　時	令和3年11月16日(火)　14:00～15:30	令和4年1月19日(水)　14:00～15:30
内　容	『災害等(感染症対応含)への対策計画＝「事業継続力強化計画」策定のポイントについて』 経済産業省北海道経済産業局　産業部　中小企業課　総括係長　高橋　俊弘　氏 『損害保険(ビジネス総合保険)活用による復旧事例紹介』 東京海上日動火災保険株式会社 広域法人部 次長 中村　郁雄　氏	
参加者	16名	10名

＜事業継続力強化計画策定ワークショップ＞

	第1回	第2回
日　時	令和3年11月29日(月)　13:30～17:00	令和4年2月3日(木)　13:30～17:00
内　容	『事業継続力強化計画策定演習』 (独)中小企業基盤整備機構　北海道本部　中小企業アドバイザー　早坂　展　氏	
参加者	7名	9名

(3)デジタル化促進支援事業①

中小企業のデジタル改革(DX)を推進するため、自社に適したデジタル技術導入の支援やAI等の先進技術について情報提供や個社支援を行い、中小企業が目指すデジタル技術を活用したビジネスモデル変革の機会を提供した。

＜AI実装によるDX推進～中小企業のAI技術活用セミナー＞

日　時	令和3年7月15日(木)	視聴者	130名

＜AIエンジンのケーススタディと中小企業での活用の可能性＞

	第1回	第2回
日　時	令和3年8月24日(火)	令和3年9月2日(木)
視聴者	36名	30名

＜DX推進に向けたクラウド活用セミナー＞

	第1回	第2回
日　時	令和3年8月26日(木)	令和3年8月31日(火)
視聴者	20名	11名

(3)デジタル化促進支援事業②

＜生産性向上事例紹介セミナー＞

	第1回	第2回
日　時	令和3年12月3日(金)	令和4年2月15日(火)
内　容	「老舗企業が決めたDXへの一歩」	「中小企業の活路は“DX”にあり！」
視聴者	40名	23名

＜生産性向上委員会　生産性向上事例紹介セミナー＞

日　時	令和3年12月10日(金)	視聴者	50名
内　容	第1部　「観光タクシー事業のクラウド化による生産性向上・事業拡大」 第2部　「アジャイル方式による短期開発、生産・商談状況の“見える化”」		

＜地域DX推進セミナー＞

日　時	令和4年2月8日(火)	視聴者	123名
内　容	「コープさっぽろ」のDXの順番を赤裸々に話します」		

(4)働き方改革への対応推進

働き方改革関連法施行により、長時間労働の是正や同一労働同一賃金、柔軟な働き方への環境づくり等が求められていることから、事例紹介・セミナー等を通じ企業の取り組みを支援した。

事業名	「同一労働同一賃金」適用セミナー		
日　時	令和3年6月22日(火)	参加者	23名

事業名	働き方が変わる人事考課のススメセミナー		
日　時	令和3年7月27日(火)	参加者	11名

健康企業宣言運動

会員企業に向けて、従業員への喫煙率改善、メタボ率改善、歯科健診受診などの健康プランを検討頂き、各事業所の取組み内容を健康企業宣言として当所ホームページ上に掲載し、広く周知をした。
＜登録企業＞426社(令和4年3月31日現在)

ストレスチェック制度の普及

従業員数50名以上の企業に義務化されているストレスチェックの会員向けサービスの利用促進を図った。
令和3年度　申込企業:5社　(令和2年度　申込企業:5社)

札幌市がん対策認定企業

企業における「がん患者の治療と就労の促進」を図る「札幌市がん対策認定企業制度」の申請窓口として、当所会員企業への周知を図った。 令和3年度　認定企業:9社　(平成29年度からの累計:57社)

（5）補助金・助成金に関する情報提供

国・道・市などの補助金・助成金に関する公募情報の告知や、これらを活用するためのセミナー等を通じて情報提供を行った。

事業名	IT利活用促進事業費補助金　公募説明会		
日　時	令和3年5月31日（月）	視聴者	123名

札幌市企業支援施策開設動画

札幌市の補助金・助成金を中心に、当所ホームページにて各種支援策の動画を配信した。

掲載場所：トップページより【令和3年度 補助金等各種支援について】

視聴回数：7,020回（令和4年1月31日現在）

国・道・市の支援金情報の提供

国・道・市の支援金や関連する情報を部会役員へ随時メールにて配信した。

（6）人材確保・育成事業①

コロナ禍における採用市況を踏まえて、オンラインを取り入れた企業説明会や各種セミナーを実施する他、自社採用サイトや動画を活用した企業の周知力強化を支援。
加えて、在籍型出向制度の利用促進や、首都圏イベントにてUIJターン相談ブースを試行的に出展する等、様々な角度から事業展開を行った。

＜高校生向けインターンシップ事業＞

受入先登録企業	80社
受入対象	延べ6校139名

＜高校と企業との就職情報交換会＞

日　時	令和3年7月1日(木)・2日(金)
参加者	【高校】延べ19校　【企業】延べ61社

＜高校教員向け業界セミナー＞

日　時	令和3年7月2日(金)
参加者	71名

＜教職員向け業界研修への講師派遣＞

日　時	令和3年8月31日(火)
参加者	北海道札幌南陵高等学校 職員24名

（6）人材確保・育成事業②

＜高校出張型企業説明会＞

学校名	北海道清水高等学校	北海道札幌琴似工業高等学校
日　時	令和3年6月15日（火）、7月20日（火）	令和3年6月29日（火）
開催方法	オンライン配信	北海道札幌琴似工業高校2階 電子計測実習室にて
参加者	【生徒】総合学科人間生活系列3年生2名 【企業】2社	【生徒】情報技術科2～3年生91名 【企業】7社

＜高等学校における就職指導に関する意見交換会＞

日　時	令和3年10月18日（月）
参加者	【高等学校長協会】 高等学校長（札幌南陵、札幌西陵、千歳北陽、豊富）4名

＜採用PR動画制作プラン＞

内　容	社員や経営者等のインタビュー映像を中心に仕事風景や社内を伝える動画を制作
利用者	4社

＜学生による企業の魅力発信プロジェクト（M－PRO）＞

日　時	令和3年7月3日（土）～10月10日（日）
参加者	【大学】5校／2～3年生32名 【企業】9社

(6)人材確保・育成事業③

＜人材採用力・人材育成力強化に向けた専門家派遣＞

日　時	令和3年7月～令和4年2月
利用者	9社(全22回)

＜採用・育成力強化セミナー＞

セミナー名	人材確保支援セミナー	人材育成力強化セミナー
日　時	令和3年6月28日(月)	令和3年7月12日(月)
参加者	49名	49名

セミナー名	自社採用サイト改善プログラム		
勉強会①	令和3年7月29日(木)	参加者	延べ21社27名
勉強会②	令和3年10月26日(火)		
勉強会③	令和4年1月25日(火)		
個別相談会①	令和3年8月3日(火)～5日(木)	参加者	延べ15社
個別相談会②	令和3年11月4日(木)～5日(金)		
個別相談会③	令和4年2月3日(木)		

(6)人材確保・育成事業④

＜業種別オンライン合同企業説明会＞

日　時	令和3年8月26日(木)～27日(金)
参加者	【学生】延べ304名　【企業】延べ55社

＜シニア人材対象　合同企業説明会＞

日　時	令和3年11月8日(月)
参加者	【求職者】56名　【企業】18社

＜北海道まるごとフェアinサンシャインシティ2021「札幌で働こう！UIJターン相談コーナー＞

日　時	令和3年10月7日(木)～11日(月)
来訪者	延べ45名

＜雇用を守る出向支援プログラム(在籍型出向制度)の周知＞

コロナ禍による業務稼働率の大幅な低下に伴い、一時的に人材過多となった企業の雇用維持を目的に、(公財)産業雇用安定センター北海道事務所と連携の下、在籍型出向制度を利用したい人材の送出企業と受入企業より、申込を当所ホームページ上で受け付けた。

開　始	令和2年11月～		
送出企業	23社	受入企業	56社
成　約	21件		

（6）人材確保・育成事業⑤

＜お仕事アカデミー＞

業界団体や企業の協力の下、札幌市内の小学校で高学年の児童を対象に、仕事体験の機会を提供した。

学校名	札幌市立新琴似小学校	札幌市立真駒内桜山小学校
日　時	令和3年11月17日（水）	令和3年11月24日（水）

＜はたらく大人をクローズアップ！キャリアリサーチコンテスト＞

札幌市内中学生を対象に、地元で働く大人や地場企業の仕事内容等を調査したレポート作品を募集し、上位3作品を選考、表彰した。

募集期間	令和3年11月1日（月）～12月24日（金）
最終審査会	令和4年2月8日（火）
授賞式	令和4年2月26日（土）
応募数	182作品・455名
後援	札幌市教育委員会

(7)部会親睦・交流事業(部会役員親睦ゴルフ大会等)※中止

(8)会員表彰式・会員新春交歓会※中止

(9)部会ニュースの発信(事業案内・活動報告)

令和3年4月号より、一般会員を含め広く各部会の活動状況報告・事業開催案内を行うため、当所ホームページへの公開を行った(毎月15日に公開)。

掲載場所:トップページより『今月の部会ニュース』